36/2016

GZA CH-8610 Uster

baumer ziitig

inserate@baumerziitig.ch
redaktion@baumerziitig.ch
Telefon 075 409 11 11

Redaktionsschluss Inserate: Montag, 12 Uhr
Redaktionsschluss Todesanzeigen: Dienstag, 12 Uhr

Offizielles amtliches Publikationsorgan der Gemeinde Bauma

Medienmitteilung der Gemeinde

eUmzugZH; Neue Funktion auf Website bauma.ch

Seit 1. September 2016 können Adressänderungen innerhalb der Gemeinde oder der Wegzug in eine andere Zürcher Gemeinde über die Website bauma.ch abgewickelt werden. Die elektronische Umzugsmeldung ist Teil der kantonalen E-Government-Strategie.

E-Government bedeutet, Amtsgeschäfte elektronisch zu erledigen. Zu diesem Zweck haben der Kanton Zürich sowie zahlreiche Zürcher Gemeinden und Städte die Zusammenarbeitsorganisation egovpartner.zh.ch ins Leben gerufen. Gemeinsam werden Online-Angebote für die Bevölkerung und Unternehmen geplant und umgesetzt. Ein Angebot ist der eUmzugZH.

Seit 1. September 2016 steht die Funktion eUmzugZH auf der Website bauma.ch für Adressänderungen und Wegzüge zur Verfügung. Adressänderungen sind Umzüge innerhalb der Gemeinde; Wegzüge in eine andere Gemeinde oder Stadt des Kantons Zürich. Wochenaufenthalter/innen können nicht teilnehmen, und bei einem Wegzug in eine Gemeinde eines anderen Kantons kann nur die Wegzugsmeldung mit eUmzugZH durchgeführt werden. Zur Erinnerung: Gemäss Gesetz über das Meldewesen und die Einwohnerregister beträgt die Meldepflicht 14 Tage ab Datum der Adressänderung.

Noch nehmen nicht alle Gemeinden am Projekt eUmzugZH teil. Wer mit von der Partie ist, ist auf der Website egovpartner.zh.ch zu erfahren. Dort finden sich auch die Voraussetzungen im Detail. Für Fragen stehen die Mitarbeiterinnnen der Einwohnerkontrolle der Gemeindeverwaltung unter Telefon 052 397 70 20 und E-Mail einwohnerkontrolle@bauma.ch gerne zur Verfügung.

Gemeindeverwaltung | Zentrale Dienste

Interkulturelles Begegnungscafé.

Im September startet im Jugendkafi Werchstatt an der Unterdorfstrasse 3 in Bauma der Betrieb eines «Interkulturellen Begegnungscafés». Das Ziel dieses Projektes ist, dass Menschen unterschiedlicher Herkunft (Asylsuchende, vorläufig aufgenommene oder andere Menschen mit Migrationshintergrund) Kontakte knüpfen und praktische Hilfe erfahren können. Die beteiligten Kirchen (Evang.-ref. Kirchgemeinde Bauma-Sternenberg, Evang.-ref. Kirchgemeinde Fischenthal, Gemeinde für Christus Bauma, Katholische Kirchgemeinde Bauma, RegiChile Bauma) möchten damit einen Beitrag leisten, damit sich diese Menschen besser integrieren und den Zugang zu unserem Dorf finden können.

Das Begegnungscafé nimmt seinen Betrieb am 12. September 2016 auf und öffnet immer am Montag von 14.00 bis 17.00 Uhr seine Türen. Wir freuen uns auf den Start des Projektes und laden alle Einwohnerinnen und Einwohner der Umgebung herzlich ein, im Begegnungscafé vorbeizuschauen. Alle sind herzlich willkommen!
Bei Fragen gibt Ueli Winterhalter gerne Auskunft:
ueli.winterhalter@kirchebauma.ch, Telefon 052 386 38 42

Ueli Winterhalter

LA-Dreikampfmeisterschaft Einzel Winterthur.

Die Leichtathleten des TV Bauma bestritten am 26. August 2016 einen Einzelwettkampf in Winterthur. Jede/r TurnerIn hatte drei Disziplinen zu absolvieren. Das Wetter spielte mit und unter sengender Sonne begann der Wettkampf mit dem 100-Meter-Sprint. Es folgten Weitsprung, Speerwurf, Kugelstossen und Hochsprung. Die Stimmung unter unseren Athleten war gut und steigerte sich bei der Rangverkündigung. Insgesamt wurden gute Resultate erzielt, allen voran Svenja Ruggeri, die mit dem zweiten Rang in der Kategorie Juniorinnen das Podest erreichte. In der gleichen Kategorie erreichte Kaja Zürcher Platz 12. In der Kategorie Mädchen sicherte sich Livia Stierli den 15. Platz und in der Kategorie Frauen Luzia Götz den sechsten Platz und damit noch eine Auszeichnung. Bei den Junioren erreichte Marco Horat den guten siebten Platz und Linus Hasslinger den 25. In der Kategorie Männer erreichte Sandro Perucchi Platz 23. und Urs Waldvogel Platz 55. Gratulation an alle Turner und Turnerinnen für ihre Leistungen und ihren Einsatz!

Kaja Zürcher

Schule BAUMA

ELTERN MIT WIRKUNG SCHULE BAUMA

Kinderflohmarkt

Mittwoch, 14. September 2016
14.00 bis 16.00 Uhr
Schulhausareal Altlandenberg Bauma

Verkäufer und Käufer sind herzlich willkommen!
Info: www.schulebauma.ch oder
Telefon 079 660 65 85

young logo XL FILMFESTIVAL reformierte kirche bauma-sternenberg

FREITAG 9. SEPT. 2016 UND SAMSTAG 10. SEPT. 2016

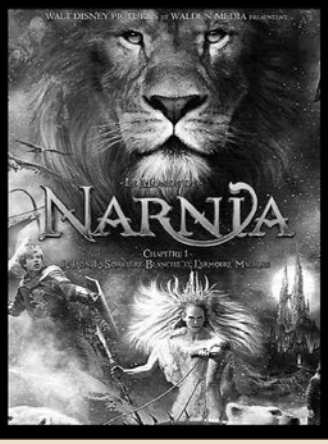

19.30 Uhr
Ref. Kirche Bauma

Finde aktuelle Infos, Fotos und Erlebnisberichte auf: www.js-bauma.ch

Young Logo XL.

Auch dieses Jahr findet im September wieder ein Young Logo XL in der reformierten Kirche Bauma statt. Die Dreissig fleissigen, jugendlichen, motivierten und kreativen Mitarbeiter stecken bereits mitten in den Vorbereitungen dafür. Am Freitag 9. September und am Samstag 10. September wird die Kirche mit rockigen Liedern, witzigen Theatern, farbigen Lichtern und spannenden Gedanken über Gott gefüllt. Passend zum Jahresthema «Filmfestival» stehen am Freitag der Film «Narnia» und am Samstag der Film «Fack ju Göthe» im Zentrum.

Alle Jugendlichen ab der 1. Oberstufe und Interessierte sind herzlich zu diesen kreativen Gottesdiensten eingeladen. Wir treffen uns jeweils um 19.30 Uhr in der reformierten Kirche Bauma. Nach dem Gottesdienst kann der Abend gemütlich im Young Logo Bistro im Kirchgemeinde Haus weiter geführt werden. Alle Informationen zu diesen Anlässen finden Sie auf: www.js-bauma.ch. *Regina Honegger*

Team Master in Egg.

Am 28. August 2016 traf sich der TV Bauma um 7.10 Uhr auf dem Parkplatz des Oberstufenschulhauses. Pünktlich eröffneten die Schaukelringturner mit ihrem Programm den Wettkampf. Die Note 9.18 reichte leider nicht, um in die Finalrunde zu kommen. Jedoch galt es schon bald sich auf die Gerätkombination um 10.56 Uhr zu konzentrieren. Auf dem 7. Zwischenrang mit der Note 8.99 reichte es knapp in den Final am Nachmittag. Nach einem stärkenden Zmittag hiess es schon wieder sich ein zu wärmen. Bei diesen heissen Temperaturen ist das aber leichter gesagt als getan. Nach dem Finaldurchgang konnten wir die Note 9.09 entgegennehmen und erreichten somit mit einer Gesamtnote von 18.08 den dritten Platz. Jetzt heisst es nochmals im Training Gas geben, um an der Schweizermeisterschaften in 2 Wochen in Widnau alles zeigen zu können. *Carol Burkhalter*

Auf dem Zahnfleisch gelaufen für einen guten Zweck.

Am Waldrand von Saland haben 9 Läuferinnen und Läufer gemeinsam 80 Kilometer in einer Stunde rennend zurückgelegt. Im Rahmen eines Sponsorenlaufes wurden grossartige CHF 9'000 gesammelt. Im Oktober dieses Jahres reist die gesamte Läufergruppe gemeinsam in die Region Kapstadt nach Südafrika. Dort wird der gesammelte Betrag an drei Schul- und Sozialprojekte übergeben.

Christa und Michael Rothe aus Saland sind die Reiseleiter einer total 13-köpfigen Reisegruppe. Über den Schweizer Verein 4africa haben sie direkte Kontakte ins südliche Afrika und reisen bereits zum zweiten Mal nach Südafrika. Die Gruppe wird vor Ort Projekte des Vereins besuchen und unter anderem Hilfseinsätze in Armenvierteln durchführen. Michael und Christa Rothe freuen sich, «dass es nahezu 100 Sponsoren möglich machen, dass wir einen grosszügigen Betrag nach Südafrika bringen und persönlich überreichen können.» Informationen zur Arbeit von 4africa sind unter www.4africa.ch zu finden.

Matthias Klöti

Dreizehn zufriedene Gesichter mit Freude über das Erreichte. Ganz rechts Christa und Michael Rothe.

reformierte kirche bauma-sternenberg

Donnerstag, 8. September 2016
20.00 Uhr **Worship** in der Kirche Bauma

Freitag, 9. September 2016
11.45–13.30 **«Gschichte-Zmittag»** Wellenau, Bauma
19.15 Uhr **Breaktime** Bed & Breakfast, KGH Bauma
19.30 Uhr **Young-LoGo XL,** Kirche Bauma

Samstag, 10. September 2016
13.30 Uhr **Ameisli und Jungschar** beim KGH Bauma
14.00 Uhr **Hochzeit** von Matthias Mischler und Michaela Sporer in der Kirche Sternenberg
19.30 Uhr **Young-LoGo XL,** Kirche Bauma

Sonntag, 11. September 2016
9.00 Uhr **Gebet** im Kirchgemeindehaus Bauma

9.30 Uhr **Gottesdienst** Kirche Bauma
Pfr. Daniel Kunz
Young-LoGo-Band
Vorstellung der neuen Konfirmanden
Kollekte: Anjar Libanon
Kinderhort, Sonntagsschule
Kirchenkaffee im Kirchgemeindehaus
Fahrdienst: Herr Zangerl, 052 386 16 74
(Anmeldung Vortag, 17.00 bis 19.00 Uhr)

9.45 Uhr **Gottesdienst** Kirche Sternenberg
Pfr. Ueli Sennhauser
Kollekte: Anjar Libanon

10.45 Uhr **Jugend-Gottesdienst** in der Kirche Bauma

Montag, 12. September 2016
14.00-17.00 **Begegnungscafé,** Werchstatt Bauma

Dienstag, 13. September 2016
11.45 Uhr **«Gschichte-Zmittag»** Sternenberg
16.00 Uhr **Gespräch zur Bibel im** KGH Bauma (ausnahmsweise eine Stunde später)
19.30 Uhr **Junge Kirche** im JK-Raum, Bauma
20.00 Uhr **Singkreis-Prob**e KGH Bauma

Mittwoch, 14. September 2016
7.00 Uhr **Berggebet** Kirche Sternenberg

Donnerstag, 15. September 2016
11.45 Uhr **«Gschichte-Zmittag»** Bauma und Saland

Amtswoche ab 12. September 2016
Pfr. Willi Honegger, 052 386 11 25

www.kirchebauma.ch

Römisch-Katholische Kirchgemeinde Bauma

umfassend die politischen Gemeinden
Bauma, Bäretswil und Fischenthal

Samstag, 10. September
18.00 Uhr Heilige Messe/Fischenthal

Sonntag, 11. September
9.15 Uhr Heilige Messe/Bauma
10.30 Uhr Heilige Messe/Bäretswil

www.kath-bauma.ch

regiCHILE ZENTRUM grosswis

Altlandenbergstrasse 11 8494 Bauma 052 386 11 63

Fr 09.09. 09.30 Uhr **Zwerglisingen**
Fr 09.09. 19.30 Uhr **GTA-Club**
So 11.09. 10.00 Uhr **Gottesdienst**
Hüeti 0 bis 3 J/Kinderprogramm ab 3 J
Mo 12.09. 14.00 Uhr **Begegnungscafé in der Werchstatt**
Di 13.09. 12.00 Uhr **Mittagstisch für alle**
Do 15.09. 14.00 Uhr **Seniorennachmittag**

Gäste sind herzlich willkommen – www.regichile.ch

Gemeinde für Christus

Unterdorfstrasse 22 8494 Bauma 052 386 13 90
Grüezi und herzlich willkommen in der GfC
September 2016
So 11. 09.45 Uhr Gottesdienst

Jugendträff Starchstrom

für alle ab der 6.Klasse

Samstag, 10.09.2016 / 12:45 – ca. 17:30 Uhr
GfC Bauma, Unterdorfstr. 22

Mitnehmen: wetterentsprechende Kleider, Getränkeflasche

Infos: Joe Sönnichsen, 052 394 14 40 oder 079 794 18 91

Chunsch au? Mir freued eus uf dich!

Chinderträff Sunnestrahl / Teeny-Träff Lüüchtturm

Mittwoch, 14. September 2016, 14:00 – 15:30 Uhr
Unterdorfstr. 22, 8494 Bauma
Info-Telefon: 079/327 52 11
Chunsch au? Mir freued eus uf dich!

In Demut achte einer den anderen.
Philipper 2,3

Herbst-Aktion bis 31.10.2016
Für Ihren Erfolg.

PRINT BASIC

CHF 2400.– anstatt CHF 4500.–

Das Grundlagen-Paket für jedes KMU

- Gestaltung eines individuellen Logos
- Bereitstellen des Logos als .ai, .eps und .tiff
- Gestaltung der Briefschaften
- Druck der Briefschaften
- 1000 Briefbogen farbig
- 500 Kuverts C5 farbig
- 200 Visitenkarten farbig
- Gestaltung eines Inserates (90 x 62 mm) farbig
- 3-malige Erscheinung in der Baumerziitig

SOCIAL MEDIA BASIC

CHF 1500.– anstatt CHF 2750.–

Das Grundlagen-Paket für Ihren erfolgreichen Social-Media-Auftritt

- Fotoshooting vor Ort (ca. 1 Stunde)
- Anlegen der Unternehmens-Facebookseite
- Einrichten des Twitter-Accounts
- Einrichten des Instagram-Accounts
- 1-stündige Einführung zu Facebook, Twitter und Instagram
- Gestaltung eines Inserates (90 x 62 mm) farbig
- 3-malige Erscheinung in der Baumerziitig

WEB BASIC

CHF 1800.– anstatt CHF 3600.–

Das Grundlagen-Paket für Ihre zukunftsfähige Website

- Fotoshooting vor Ort (ca. 1 Stunde)
- Umsetzung einer Wordpress-Website (maximal 8 Seiten)
- Einrichten eines CMS zur Verwaltung der Website
- 1-stündige Einführung zu CMS (Content-Management-System)
- Einrichten eines E-Mail-Postfachs
- Gestaltung eines Inserates (90 x 62 mm) farbig
- 3-malige Erscheinung in der Baumerziitig

- **Sie brauchen ein eigenständiges Erscheinungsbild mit hohem Wiedererkennungswert.**
- **Sie benötigen eine zukunftsfähige und benutzerfreundliche Website.**
- **Sie wollen hochwertigen Print mit einem bestechend scharfen Eindruck.**
- **Sie benötigen Stimmungsbilder für einen professionellen Auftritt.**
- **Sie wollen Ihren Bekanntheitsgrad mit Hilfe der Sozialen Medien steigern.**

Dann profitieren Sie jetzt von unseren Startup-Paketen!

MCU
QUALITY SINCE 1990

Media-Center Uster AG
Neugrütstrasse 2
8610 Uster

043 399 11 11
mcu.ch

Das Angebot ist gültig bis 31. Oktober 2016.
Alle aufgeführten Dienstleistungen können auch individuell in Anspruch genommen werden.
Kontaktieren Sie uns. Wir beraten Sie gerne.

Böndler
Alters- und Pflegeheim

Modeschau

LisaSeniora Mode Bülach zeigt
elegante Damen-Seniorenmode

Freitag, 9.9.2016
ab 14:30 Uhr

Gäste sind herzlich willkommen!

Wollen Sie mit dem Postauto zu uns kommen?

Bahnhof Bauma ab	14:02
Böndler an	14:06
Böndler ab	17:08
Bahnhof Bauma an	17:12

Alters- und Pflegeheim Böndler
8494 Bauma, 052 396 50 20
www.boendler.ch
www.facebook.com/boendler

Gemeinnütziger
FrauenVerein
Bauma

Baumer Weihnachtsmärt

Samstag, 26. November 2016, 12 bis 18 Uhr
Kirchenplatz / Hörnlistrasse

Der gemeinnützige Frauenverein freut sich, wenn er wieder einen grossen, vielfältigen Märt aufstellen kann.

Verlangen Sie für Ihren Stand ein Anmeldeformular bei:

Susanne Tanner, Sunnewis 11, 8494 Bauma
Telefon 052 386 15 10, E-Mail: susanne.tanner@sunrise.ch

Anmeldefrist: 26. September 2016

Ärztlicher Notfalldienst der Gemeinde Bauma

Rufen Sie immer **zuerst Ihren Hausarzt** an.

Den diensthabenden Notfall-Arzt erreichen Sie unter der Notfall-Nr. 0900 144 244 (1.50 Fr./min.).

In sehr dringenden Notfällen wenden Sie sich direkt an die Notfallzentrale (Telefon 144).

Gemeinschaftsgrab auf dem Friedhof Bauma.

Das Gemeinschaftsgrab auf dem Friedhof Bauma.

Immer mehr Menschen möchten aus unterschiedlichen, persönlichen Gründen im Gemeinschaftsgrab ihrer Wohngemeinde beigesetzt werden.

Seit einigen Jahren besteht bei vielen Baumerinnen und Baumern der Wunsch, das in die Jahre gekommene Gemeinschaftsgrab neu zu Gestalten. Dank den kreativen Ideen und der guten Zusammenarbeit des Friedhofgärtners Peter Schneider und der zuständigen Gemeinderätin Heidi Weiss ist eine schlichte, bepflanzte Gedenkstätte entstanden, über welche sich die Besucher und Angehörigen bestimmt freuen werden.

Da bereits vorhandenes Material verwendet wurde, war die Neugestaltung des Gemeinschaftsgrabes sehr kostengünstig. Was momentan noch fehlt, sind Steinplatten, auf welchen die Namen der Beigesetzten auf Wunsch aufgelistet werden können. Darüber wird dann die Gemeindeverwaltung zu gegebener Zeit informieren. *Walter Wieduwilt*

Aufbruchstimmung bei der Gemeinnützigen Gesellschaft.

Die Gemeinnützige Gesellschaft des Bezirkes Pfäffikon befindet sich in einer Aufbruchstimmung. Anlässlich der Generalversammlung vom 27. Mai 2016 wurde das unter Einbezug der Ortssektionen erarbeitete Leitbild vorgestellt. Das Leitbild bildet nun die Grundlage für die Überarbeitung der Statuten. Der Vorstand beabsichtigt, der Generalversammlung 2017 neue Statuten zur Genehmigung vorzulegen.

Die Gemeinnützige Gesellschaft des Bezirkes Pfäffikon hat sich ein neues Erscheinungsbild gegeben. Das neue Erscheinungsbild soll mit dazu beitragen, die breite Öffentlichkeit auf die Gemeinnützige Gesellschaft und ihre vielseitigen Aktivitäten aufmerksam zu machen. Basierend auf dem neuen Corporate Design wurde auch eine neue, attraktive und benutzerfreundliche Website erarbeitet, welche aufgeschaltet worden ist (www.ggbp.ch).

Das neue Leitbild enthält die Förderung der Freiwilligenarbeit im Bezirk Pfäffikon als neue Hauptaufgabe der Gemeinnützigen Gesellschaft. Für die Umsetzung dieser Verpflichtung erarbeitet der Vorstand zurzeit ein Konzept mit ersten Umsetzungsmassnahmen. Im Hinblick auf dieses neue Betätigungsfeld schrieb die Gemeinnützige Gesellschaft für Vereine und Organisationen erstmals den Bravo-Preis aus. Die Preisverleihung erfolgte im Anschluss an die Generalversammlung vom 27. Mai 2016.

Hansruedi Kocher

Gemeinde
BAUMA

Pflanzenrückschnitt entlang von Strassen und Trottoirs – Erhöhung der Verkehrssicherheit

Durch in den Lichtraum hinausragende Äste oder zu gross gewachsene Hecken und Sträucher kommt es im Strassenverkehr häufig zu Sichtbeeinträchtigungen und zu gefährlichen Situationen. Ein regelmässiger Pflanzenrückschnitt entlang von Strassen und Trottoirs ist wichtig und sorgt für bessere Sichtverhältnisse und dient der Verkehrssicherheit. Weiter wird dadurch ein effizienter Strassenunterhalt und Winterdienst ermöglicht und die ungehinderte Durchfahrt für Notfallfahrzeuge ist gewährleistet.

Gemäss geltender Vorschriften hat das Ast- und Blattwerk von Bäumen über den Strassen einen Lichtraum von 4,5 m Höhe zu wahren; bei Fusswegen muss der Lichtraum mindestens 2,5 m betragen. Nachfolgende Abbildung zeigt die vorgeschriebenen Lichtraumprofile auf.

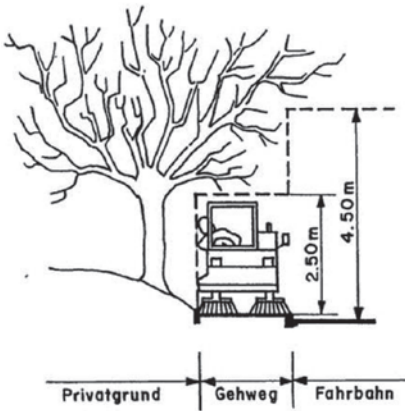

Im Sichtbereich von Einmündungen, Kurven und Ausfahrten sind Sträucher und Pflanzen zwingend auf 0,8 m Höhe zurückzuschneiden. Signalisationen, Strassenbezeichnungen, Hausnummern sowie Hydranten und Kandelaber müssen gut sichtbar sein bzw. dürfen durch die Pflanzen nicht beeinträchtigt werden.

Die Grundeigentümerinnen und Grundeigentümer sind verpflichtet, Sträucher und Pflanzen dauernd unter der Schere zu halten. Kommen sie ihren Pflichten nicht oder nur ungenügend nach, kann die Gemeinde auf Kosten der Grundeigentümerinnen und Grundeigentümer den Rückschnitt vornehmen lassen.

Die rechtlichen Bestimmungen sind in der Strassenabstandsverordnung des Kantons Zürichs zu finden. Interessierten Personen werden die Bestimmungen gerne zugestellt.

Besten Dank für Ihren Beitrag zur Erhöhung der Verkehrssicherheit.

8. September 2016

Gemeinde Bauma | Präsidiales + Sicherheit

Exklusiv
für Baumer Gwerbler

25 % RABATT

In den Monaten September und Oktober 2016 offeriert Ihnen die Baumerziitig 25 % Rabatt auf die Inseratekosten.

baumer ziitig

inserate@baumerziitig.ch
redaktion@baumerziitig.ch
Telefon 075 409 11 11

Herbst-Modeschau im Alters-und Pflegeheim Böndler.

Am Freitag, 9. September 2016, ab 14.30 Uhr findet im Alters- und Pflegeheim Böndler die traditionelle Herbst-Modeschau statt. Lisa Seniora Mode von Bülach zeigt elegante Mode für Seniorinnen. Die vorgeführten Kollektionen stammen mehrheitlich von Schweizer Produzenten. Es werden angenehm zu tragende und pflegeleichte Materialien verwendet. Die Jupes und Hosen zeichnen sich durch bequeme Bundvarianten aus. Neben den Bewohnerinnen des Böndlers und Angehörigen sind auch Gäste ganz herzlich an die Modeschau und zu Kaffee und Kuchen eingeladen. Im Anschluss an die Modeschau können die Kleider anprobiert und bestellt werden. Die Modeschau ist zeitlich so angelegt, dass man gut mit dem täglich verkehrenden Bus vom Bahnhof Bauma aus (Abfahrt 14.02 Uhr) anreisen kann.

Alters-und Pflegeheim Böndler.

Gemeinde
BAUMA

ARA Bauma; Tag der offenen Tür

Samstag, 10. September 2016,
9.30 bis 14.00 Uhr

Umbau, Erweiterung und Sanierung der ARA Bauma sowie Anschluss der Gemeinde Fischenthal an die ARA Bauma

Die Erneuerungs- und Erweiterungsarbeiten an der ARA Bauma sowie die Arbeiten zum Anschluss der Gemeinde Fischenthal an die ARA Bauma sind nach vier Jahren Bauzeit abgeschlossen. Um diesen Meilenstein gebührend zu feiern, laden wir die Bevölkerung der Gemeinden Bauma und Fischenthal gerne zur Besichtigung der ARA Bauma und des Pumpwerks Fischenthal am Samstag, 10. September 2016 ein. Treffpunkt ist auf dem Gelände der ARA Bauma, Sunnehofstrasse 1, 8493 Saland, ab 9.30 Uhr. Zum Anlass bieten wir Ihnen folgendes Programm:

ab 9.30 Uhr	Apéro Kläranlage Bauma
10.30 – 11.00 Uhr	Ansprachen: Marianne Heimgartner (Gemeindepräsidentin Bauma) Josef Gübeli (Gemeindepräsident Fischenthal) Andrew Faeh (Amt für Abfall, Wasser, Energie und Luft, Abteilungsleiter Gewässerschutz)
11.00 – 14.00 Uhr	Geführte Besichtigung der ARA Bauma und des Pumpwerks Fischenthal
12.00 – 14.00 Uhr	Für die Besucherinnen und Besucher offerieren wir im Festzelt bei der ARA Bauma ein feines Raclette mit Beilagen sowie erfrischende Getränke

Anreise: Bei der ARA Bauma und dem Pumpwerk Fischenthal stehen eine begrenzte Anzahl Parkplätze zur Verfügung. Die Feuerwehren Bauma bzw. Fischenthal werden Sie vor Ort einweisen. Wir empfehlen Ihnen, sofern möglich, zu Fuss oder mit dem Velo anzureisen. Zwischen den beiden Schauplätzen verkehrt zwischen 11.30 bis 14.00 Uhr ein Shuttlebus.

Wir freuen uns auf Ihre Teilnahme!

Gemeindeverwaltung, Tiefbau und Werke

Kinderflohmarkt auf dem Schulhausareal Altlandenberg.

Bereits zum sechsten Mal führt die Elternmitwirkung Bauma den Kinderflohmarkt durch. Alle Kinder sind herzlich eingeladen, ihre Spielsachen auf dem Areal vom Schulhaus Altlandenberg zu verkaufen oder zu tauschen. Bei schönem Wetter findet der Kinderflohmarkt auf dem Pausenplatz, bei schlechter Witterung im Schulhaus statt.

Jedes Kind darf seine Sachen auf der selbst mitgebrachten Decke anbieten. Nicht verkaufte Artikel müssen wieder nach Hause mitgenommen werden. Die Preisgestaltung steht jedem Kind frei. Es besteht Eigenverantwortung beim Handel. Die Elternmitwirkung lehnt jegliche Verantwortung ab. Es werden Kaffee und Kuchen zu Flohmarktpreisen angeboten. Das Mineralwasser ist gratis.

Die Elternmitwirkung freut sich auf viele kleine und grosse Verkäufer und Käufer sowie auf einen «geschäftigen» Nachmittag. (siehe auch Inserat) *Conny Inauen*

Gemeindebibliothek Bauma
Bäretswilerstrasse 2

Mitmachen beim „Prix Chronos 2017“

Generationenprojekt für Seniorinnen und Senioren

Wir laden Sie herzlich ein zum ersten Vorlese-Nachmittag mit Kaffee und Kuchen

Mitmachen ist jederzeit möglich
Eintritt frei

Donnerstag, 15.9.16, 14 - 16 Uhr
in der Gemeindebibliothek Bauma

In Zusammenarbeit mit
Pro Senectute Schweiz

PRO SENECTUTE
PRIX CHRONOS

Flohmärt

10. September 2016, 10 bis 17 Uhr

in Sternenberg, Gfellstrasse 30

Weitere Infos unter 079 485 54 83

Wandergruppe Bauma 60+

Montag, 12. September 2016 ev. Fr. 16. Sept. 2016.
Wanderung: Amdener Höhenweg (Wallau–Arvenbühl) HD +249 m/ –312 m, Stöcke empfehlenswert. Wanderzeit ca. 3 Std. Mittagessen in der Alpwirtschaft. Abfahrt 7.22Uhr, Rückkehr 18.13 Uhr, Anmeldung bis Freitag 18.00 Uhr Tel. 052 386 26 02, Auskunft über Durchführung am Vorabend 18.30 bis 19.00 Uhr.

Agenda

Modeschau Alters- und Pflegeheim Böndler	**9. Sept. 2016** ab 14.30 Uhr
Tag der offenen Tür ARA Bauma	**10. Sept. 2016** ab 09.30 Uhr
Flohmärt Gfellstrasse 30 in Sternenberg	**10. Sept. 2016** 10.00 bis 17.00 Uhr
SommerMidnight Sekundarschule Bauma	**10. Sept. 2016** 20.00 bis 23.30 Uhr
Kinderflohmarkt Schulhaus Altlandenberg	**14. Sept. 2016** 14.00 bis 16.00 Uhr
Vorlese-Nachmittag Gemeindebibliothek Bauma	**15 Sept. 2016** 14.00 bis 16.00 Uhr
Bettags-Gottesdienst mit Jodelchor Scheidegg-Wald, Katholische Kirche	**18. Sept. 2016** 9.15 Uhr
Öffentlicher Fahrsonntag DVZO Dampfbahn-Verein Zürcher Oberland	**18. Sept. 2016** 9.30 bis 17.30 Uhr
Gemeindeversammlung Abgesagt! (siehe Baumerziitig 34/2016)	**19. Sept. 2016** 20.00 Uhr
SommerMidnight Sekundarschule Bauma	**24. Sept. 2016** 20.00 bis 23.30 Uhr

Zahnärztlicher Notfalldienst der Gemeinde Bauma
Telefon 079 358 53 66

Mein Bauma.

Wer sind Sie?
Ich heisse Monika Müller und bin seit diesem Frühjahr Filialleiterin in der Konditorei Voland in Bauma. Ausserdem Mutter von zwei Kindern.

Was gefällt Ihnen an Bauma besonders?
Ich bin immer wieder beeindruckt, wie die Menschen in Bauma am Leben der Gemeinde teilnehmen. Dies spüre ich immer wieder auch bei uns im Laden. Man kennt sich. Ich arbeite sehr gerne – bin mit Herzblut dabei. Dabei hilft mir das Team, aber auch die tollen Stammgäste.

Was machen Sie sonst noch?
Neben der Arbeit im Haus fasziniert mich die Natur.

Monika Müller, Filialleiterin in der Konditorei Voland in Bauma.