38/2016

GZA CH-8610 Uster

baumer ziitig

inserate@baumerziitig.ch
redaktion@baumerziitig.ch
Telefon 075 409 11 11

Redaktionsschluss Inserate: Montag, 12 Uhr
Redaktionsschluss Todesanzeigen: Dienstag, 12 Uhr

Offizielles amtliches Publikationsorgan der Gemeinde Bauma

Pressemitteilung der SVP Bauma

René Schweizer kandidiert als Ersatzkandidat für den Gemeinderat.

Am Dienstagabend 13. September 2016 trafen sich die Mitglieder der SVP Bauma zur geladenen Parteiversammlung. Der Fokus richtete sich ganz der Ersatzwahl von Marianne Heimgartner (EVP).

Zur Auswahl standen Tom Germann und René Schweizer, zwei sehr engagierte und bürgernahe Kandidaten. Die Mitglieder entschieden sich für René Schweizer.

René Schweizer, 44-jährig, präsidiert die SVP Bauma seit 9 Jahren. Ist seit 15 Jahren Inhaber der Konditorei Voland und unterrichtet zurzeit im Nebenamt als Lehrbeauftragter an der Gewerblichen Berufsschule in Winterthur.

Der engagierte Unternehmer erklärt: «Mir liegt das Wohl der Gemeinde sehr am Herzen, damit Bauma ein attraktiver Wohn-, Arbeits- und Freizeitort bleibt.»

«In meinem Unternehmen bin ich sehr fokussiert auf ein zielgerichtetes Finanzenwesen. Ich stelle mir und andern immer wieder die Frage; Müsstest Du diese Investition aus dem eigenen Portemonnaie berappen, würdest Du es ausgeben?»

«Auch die Bildung ist sehr wichtig für die Zukunft. Für ein gutes Schulsystem, geeignete Infrastruktur und motivierte Mitarbeiter soll investiert werden.»

Schweizer Meisterschaften im Vereinsturnen.

Am Samstag, 10. September 2016, pünktlich um halb 9 ging es mit dem Car für die 29 Turner und Turnerinnen los nach Widnau im Rheintal an die SMV. Um 12 Uhr starteten 8 von den 12 angemeldeten Turnern motiviert mit ihrem Barrenprogramm. Sie meisterten die Herausforderung super und erzielten die Note 8.95. Bravo! Schlag auf Schlag ging es weiter mit der Gerätekombination. Aufgrund einer Verzögerung und einer kurzen Musikpanne zu Beginn litt die Konzentration ein wenig. Trotzdem zeigten alle gute Leistungen und wir erreichten die Note 9.11. Dies reichte leider nicht für einen Finaleinzug der besten 4 am Sonntag, jedoch für eine Auszeichnung! Mit der Schaukelringsektion beendeten wir den Wettkampftag. Wir zeigten eine solide Vorführung und nahmen dafür ein 8.65 entgegen. Gemeinsam konnten wir auf die gelungenen Leistungen anstossen und anschliessend den Abend geniessen. Am Sonntag bestaunten wir die Finalvorführungen und genossen den strahlenden Sonnenschein. Nach der Rangverkündigung stiegen wir wieder in den Car nach Bauma und liessen das Wochenende gemütlich in der Schwendi ausklingen!

TV Bauma Aktive mit der Gerätekombination an der SMV 2016 in Widnau.

Ein grosses Dankeschön geht an Thomas Schoch und Fränzi Leimgruber für die geleistete Arbeit sowie an die treuen Fans, die den Weg nach Widnau gefunden haben.

Herzliche Gratulation an alle Turner und Turnerinnen des Turnverein Bauma!!

Esther Badertscher

Wir backen Ihren Zmorgen

Sonntag, 2. Oktober 2016

Die Jungschar Waldkäuze ist für Sie im Einsatz, backt Ihren Sonntagszopf und liefert ihn direkt nach Hause.
Lieferung in den Gemeinden Bäretswil, Bauma, Wetzikon zwischen 06.00 - 09.00 Uhr

Bestellungen bis Donnerstag, **29. September 2016** an:
Post: Ursina Meier, Bettswilerstrasse 58, 8344 Bäretswil
E-Mail: fitis@waldkauz.ch
Online: www.waldkauz.ch
In Zusammenarbeit mit Beck Meier & Turbo Lüthi Carservice

__ Zopf	1'000 gr	Fr. 9.00	
__ Zopf	750 gr	Fr. 7.50	
__ Tomatenzwirbel	500 gr	Fr. 7.50	
__ Speckzopf	500 gr	Fr. 7.50	
__ Zöpfli	100 gr	Fr. 2.00	
__ Schoggi-Brötli	80 gr	Fr. 2.00	
__ Gipfeli		Fr. 2.00	

Name: _____
Vorname: _____
Strasse: _____
Ort: _____
Telefon: _____

❑ Das Geld liegt der Bestellung bei (genauer Betrag)
❑ Das Geld ist im Briefkasten deponiert (genauer Betrag)
❑ Bitte läuten für den Geldeinzug

Moms in Prayer – MIP-Info-Morgen.

Wir beten für unsere Kinder und deren Schulen. Machst Du auch mit? Wir möchten allen Müttern die weltweite Gebetsbewegung «Moms in Prayer» vorstellen. Alle sind herzlich dazu ins reformierte Kirchgemeindehaus Bauma an der Hörnlistrasse 7 eingeladen. Neben den Informationen zu MIP gibt es bei Kaffee und Kuchen sicher auch Zeit, sich mit anderen Müttern im Gespräch auszutauschen. Für die kleinen Kinder gibt es im 1. Stock einen Kinderhort.

Bei Fragen gibt Karin Inauen gerne Auskunft unter Telefon 052 386 27 14 oder karinauen@gmx.ch. Weitere Infos findet man auch unter www.momsinprayer.ch

Karin Inauen

Erntedank-Gottesdienst in Bauma.

Diesen Sonntag feiern wir einmal mehr den Erntedank-Gottesdienst in der reformierten Kirche Bauma. Der Baumer Landfrauenverein schmückt die Kirche mit vielen prächtigen Erzeugnissen aus der Landwirtschaft und das Chelleländer Jodelchörli umrahmt den Gottesdienst musikalisch. Nach dem Abschluss des Gottesdienstes dürfen die Erntegaben gegen einen angemessenen Beitrag für die Kollekte mit nach Hause genommen werden. Der Erlös kommt vollumfänglich der ländlichen Familienhilfe zugute. Wer danach noch Zeit und Lust hat, ist herzlich zum Kirchenkaffee im Kirchgemeindehaus eingeladen. Wir heissen Sie herzlich willkommen.

Pfarrer Willi Honegger

Impressum:
Auflage: 2'500 Exemplare
Herausgeber, Layout und Druck:
Baumerziitig | Neugrütstrasse 2 | 8610 Uster
inserate@baumerziitig.ch | redaktion@baumerziitig.ch
Telefon 075 409 11 11
Produktion SWISS MADE | Hergestellt in Uster ZH
Redaktionsschluss Inserate: Montag, 12 Uhr
Redaktionsschluss Todesanzeigen: Dienstag, 12 Uhr
Druckfehler und Irrtümer vorbehalten.

KINDER- & JUGENDCHOR BAUMA

MZO Musikschule Zürcher Oberland

Moira Ribic

15. Juli 1995 bis 10. September 2016

Mit grossem Schrecken haben wir die Nachricht von Moiras Tod vernommen. War sie nicht gerade vor wenigen Wochen noch einmal in einer Chorprobe? Hat sie nicht für viele, viele Jahre schlicht und einfach zum Bild des Jugendchors Bauma gehört? Es macht wahrscheinlich wenig Sinn über das Warum nachzudenken. Wichtiger ist, dass sie ihre Spuren hinterlassen hat und zwar überall, wo sie sich öfter aufgehalten hat.
In den letzten Jahren hat sie mit grosser Ruhe, mit Freundlichkeit und viel Humor beim kleinen Jugendchor mitgeholfen. Wenn sie einmal nicht da war hiess es:
„Wo isch d Moira?"
Ja, wir werden sie vermissen und wir möchten den nächsten Angehörigen unser herzlichstes Beileid aussprechen.
Wir denken an euch!

Kinder- und Jugendchor Bauma

Konzert Klavier und Violine in der reformierten Kirche Bauma.

Am kommenden Sonntag, 25. September 2016, wird uns Alexander Kuznetsov wieder mit seiner Geige verzaubern. Diesmal gibt er in der reformierten Kirche Bauma ein Konzert zusammen mit der Klavierspielerin Kateryna Tereshchenko. Alexander Kuznetsov stammt aus St. Petersburg, Kateryna Tereshchenko ist in der Ukraine aufgewachsen. Beide haben bereits im Kindesalter ihre Karrieren gestartet, sie wohnen mittlerweile in der Schweiz und treten auf verschiedenen internationalen Bühnen als Musiker auf.

Hören werden wir von Henryk Wieniawski (1835–1880) die Caprice No. 7 Op. 10 «La Cadenza», von Eugène Ysaÿe (1858–1931) die Sonata für Violine Solo No. 3 Op. 27 «Ballade», von Johannes Brahms (1833–1897) die Violinsonata No. 2 in A-Dur, von Henryk Wieniawski (1835–1880) das Violin Concerto No. 2 in D-Moll Op. 22 und von Johannes Brahms (1833–1897) das Violinkonzert in D-Dur op. 77.

Wir möchten alle herzlich zu diesem einmaligen Konzert einladen. Eintritt frei – Kollekte.

Kirchenpflege Bauma-Sternenberg

reformierte kirche bauma-sternenberg

Freitag, 23. September 2016
11.45–13.30 **«Gschichte-Zmittag»** Wellenau, Bauma
19.00 Uhr **Breaktime** in der Werchstatt Bauma
19.00–20.30 **Filmabend** im KGH Bauma für 5./6. Klässler

Samstag, 24. September 2016
10.00 Uhr **Jungschar** beim KGH Bauma
13.00 Uhr **Hochzeit** von Daniel Fischer und Anja Vanessa Wagner aus Wila in der Kirche Sternenberg
13.30 Uhr **Ameisli** beim KGH Bauma
18.00–22.00 **Jugendkafi Werchstatt,** Bauma, Töggeliturnier

Sonntag, 25. September 2016
9.00 Uhr **Gebet** im Kirchgemeindehaus Bauma
9.30 Uhr **Erntedank-Gottesdienst** Kirche Bauma
Pfr. Willi Honegger
Taufe von Tim Baumgartner, Heiletsegg, Bauma
Chelleländer Jodelchörli
Kollekte: Ländliche Familienhilfe
Kinderhort, Sonntagsschule
Kirchenkaffee im Kirchgemeindehaus
Fahrdienst: Herr Ruedi Rüegg, 052 386 34 50
(Anmeldung Vortag, 17.00 bis 19.00 Uhr)
9.45 Uhr **Gottesdienst** Kirche Sternenberg
Daniel Schoch
Kollekte: 4 Africa
20.00 Uhr **Konzert Klavier und Violine** Kirche Bauma

Montag, 26. September 2016
14.00–17.00 **Begegnungscafé,** Werchstatt Bauma

Dienstag, 27. September 2016
11.45 Uhr **«Gschichte-Zmittag»** Sternenberg
19.30 Uhr **Junge Kirche** im JK-Raum, Bauma
20.00 Uhr **Singkreis-Probe** KGH Bauma

Mittwoch, 28. September 2016
7.00 Uhr **Berggebet** Kirche Sternenberg
9.00–11.00 **MIP-Info-Morgen** im KGH Bauma
14.00–17.00 **Jugendkafi Werchstatt,** Bauma

Donnerstag, 29. September 2016
11.45 Uhr **«Gschichte-Zmittag»** Bauma und Saland

Amtswoche ab 26. September 2016
Pfr. Willi Honegger, 052 386 11 25

www.kirchebauma.ch

regiCHILE ZENTRUMgrosswis

Altlandenbergstrasse 11 8494 Bauma 052 386 11 63

Do 22.09. 14.00 Uhr **Frauenkreis**
Fr 23.09. 09.30 Uhr **Zwerglisingen**
Fr 23.09. 19.30 Uhr **GTA-Club**
Sa 24.09. 19.30 Uhr **Jugi**
So 25.09. 10.00 Uhr **Gottesdienst mit Abendmahl**
Hüeti 0 bis 3 J/Kinderprogramm ab 3 J
Mo 26.09. 14.00 Uhr **Begegnungscafé Werchstatt Bauma**
Di 27.09. 12.00 Uhr **Mittagstisch für alle**

Gäste sind herzlich willkommen – www.regichile.ch

Römisch-Katholische Kirchgemeinde Bauma

umfassend die politischen Gemeinden
Bauma, Bäretswil und Fischenthal

Samstag, 24. September
17.00 Uhr Heilige Messe/Bäretswil
18.00 Uhr Erntedank-Gottesdienst/Fischenthal
mit Segnung von Erntegaben

Sonntag, 25. September
9.15 Uhr Erntedank-Gottesdienst/Bauma
mit Vorstellung der Firmanden Bauma und Fischenthal
10.30 Uhr Heilige Messe/Bäretswil
unter Mitwirkung des Bruderklausen-Kirchenchors

www.kath-bauma.ch

Gemeinde für Christus

Unterdorfstrasse 22 8494 Bauma 052 386 13 90

Grüezi und herzlich willkommen in der GfC

September 2016
Do 22. 20.00 Uhr Gottesdienst
Fr 23. 19:45 Uhr Jugendträff Starchstrom
für alle Jugendliche ab der 6. Klasse
So 25. 09.45 Uhr Gottesdienst

Chinderträff Sunnestrahl / Teenyträff Lüüchtturm

Mittwoch, 28. September 2016, 14:00 – 15:30 Uhr
Unterdorfstr. 22, 8494 Bauma
Info-Telefon: 079/327 52 11
Chunsch au? Mir freued eus uf dich!

reformierte kirche bauma-sternenberg

Konzert Klavier und Violine

Kateryna Tereshchenko und Alexander Kuznetsov

Sonntag, 25. September 2016
20.00 Uhr in der reformierten Kirche Bauma

moms in prayer INTERNATIONAL®

Moms in Prayer – MIP-Info-Morgen

Mittwoch, 28. September 2016
9.00 bis 11.00 Uhr, Kirchgemeindehaus Bauma

Vertrauen ist gut, Kontrolle ist besser!

Die Polizei warnt vor dem «Enkeltrick»

Beim sogenannten «Enkeltrick» gibt sich ein Betrüger am Telefon als ein Verwandter (Enkel, Neffe etc.) aus, der in einer finanziellen Notlage sei und dringend die Hilfe seiner Familie benötige. Das Geld könne er aber nicht selbst abholen, er werde einen Boten schicken.

Das funktioniert so: Der Betrüger am Telefon wird Sie zunächst erraten lassen, wer er sei, damit Sie höflich versuchen, in ihm einen Verwandten zu erkennen. Sobald Sie einen Namen nennen («Rudolph, bist du's?»), wird er den sofort bestätigen. So ist das Vertrauen hergestellt, das Sie dazu bringen soll, seinem Boten Geld zu übergeben!

TSST Wettkampf Spiel-Stafettentag 4. Sept. 2016.

Der Tag hatte schon früh begonnen, die Einen wurden um 7 Uhr im Sekundarschulhaus und die anderen vor dem Restaurant Leuen im Saland abgeholt. Als alle anwesend waren, fuhren wir Richtung Winterthur los, mit dem Ziel Sportplatz Deutweg.

Als wir angekommen waren, sicherten wir uns einen Platz auf der Tribüne, wo wir auch unsere Taschen deponierten. Es dauerte eine Zeit, aber dann konnten wir im Teamwettkampf unser Bestes geben. Disziplinen am Morgen waren: Frauen: Weitsprung, 80-m-Sprint, Hochsprung, Stabwurf. Männer: 100-m-Sprint, Kugelstossen, Weitsprung, Hochsprung, und Speerwurf. Am Nachmittag folgten die Stafetten. Um 18 Uhr begann die Rangverkündigung, wir erzielten gute Resultate. Mit 9 Auszeichnungen durfte der TV Bauma Leichtathletik stolz nach Hause gehen. Am Dienstag wurde dies dann im Bahnhöfli Bauma gefeiert. Super Leistung.

Svenja Ruggeri

Herbst-Aktion bis 31.10.2016 Für Ihren Erfolg.

- Sie brauchen ein eigenständiges Erscheinungsbild mit hohem Wiedererkennungswert.
- Sie benötigen eine zukunftsfähige und benutzerfreundliche Website.
- Sie wollen hochwertigen Print mit einem bestechend scharfen Eindruck.
- Sie benötigen Stimmungsbilder für einen professionellen Auftritt.
- Sie wollen Ihren Bekanntheitsgrad mit Hilfe der Sozialen Medien steigern.

Dann profitieren Sie jetzt von unseren Startup-Paketen!

MCU QUALITY SINCE 1990

Media-Center Uster AG
Neugrütstrasse 2
8610 Uster

043 399 11 11
mcu.ch

Das Angebot ist gültig bis 31. Oktober 2016.
Alle aufgeführten Dienstleistungen können auch individuell in Anspruch genommen werden.
Kontaktieren Sie uns. Wir beraten Sie gerne.

Elternveranstaltung «Umgang mit Geld und Konsum».

Sie kennen die Situation bestimmt: Beim Einkaufen sieht Ihr Kind tausend Dinge, die es gerne haben möchte. Oder Sie sind im Kleidergeschäft und suchen eine neue Hose für Ihre Tochter, doch für sie kommt nur eine Marken-Hose in Frage. In den Pro-Juventute-Elternveranstaltungen erfahren Eltern und Bezugspersonen von Kindern und Jugendlichen, wie sie das Thema «Geld und Konsum» leicht in ihren Erziehungsalltag integrieren können.

Die Themenschwerpunkte der Veranstaltung sind: Modell Jugendlohn®, Auswirkung von Verwöhnung auf die Entwicklung eines jungen Menschen im Allgemeinen und in Bezug auf Geld und Konsum, Wandel in der Beziehung zwischen dem Kind und seinen Eltern von der vollständigen Abhängigkeit des Kindes bis hin zur vollständigen Selbständigkeit des jungen Erwachsenen, gesetzliche Vorgaben in Bezug auf die «Gelderziehung».

Diese Veranstaltung wurde von Pro Juventute, in Zusammenarbeit mit Elternbildungs- sowie Budget- und Schuldenberatungsstellen entwickelt. (siehe auch Inserat)

Conny Inauen

Art of hair

by fabienne

In meinem Coiffeursalon können Sie sich ab sofort professionell schminken lassen!
Von einem dezenten Tages- Make-up bis hin zu einem festlichen Hochzeits- oder Abend- Make-up.

Profitieren Sie bis zum **31. Oktober** von **20% RABATT!**

Dorfstrasse 46 • 8494 Bauma • 052 394 17 07

Ich freue mich auf Ihren Besuch!

Ärztlicher Notfalldienst der Gemeinde Bauma

Rufen Sie immer zuerst Ihre Hausärztin oder Ihren Hausarzt an. So erfahren Sie, ob und wann Sie ihn/sie erreichen können.

Den diensthabenden Notfall-Arzt kontaktieren Sie direkt unter der Notfallnummer 0900 144 244 (kostenpflichtig, 1.50 Fr./min.).

In sehr dringenden Notfällen wenden Sie sich direkt an die Notfallzentrale (Tel. 144).

PNEUSCHOPF.CH
PNEUSERVICE
Morf´s Pneuschopf
Unterdorfstr. 57
8494 Bauma
Tel. 076 / 722 70 07

YOKOHAMA

Preis-Beispiele:

175 - 65 R14	90.- / Stück
185 - 60 R15	90.- / Stück
195 - 65 R15	90.- / Stück
205 - 55 R16	115.- / Stück
205 - 50 R17	160.- / Stück
225 - 45 R17	155.- / Stück
225 - 55 R17	180.- / Stück
225 - 40 R18	180.- / Stück

Preise inkl. Montage, Wuchten, etc.!!!

Yokohama
W.drive V905
205/55 R16 91H
sehr empfehlenswert
Winterreifentest
www.test.tcs.ch 09/2015

Alle anderen Dimensionen und Marken sind bei uns ebenfalls erhältlich.
Fragen sie uns- wir beraten Sie gerne!

Bis zum 15. Oktober 2016 erhalten Sie bei uns

10% Herbst-Rabatt

10% - Gutschein für zwei oder mehr Winterreifen.

Gutschein gültig beim Kauf ab zwei Yokohama Winterreifen in der Dimension nach Wahl bis zum 15.10. 2016.

Unsere Bank.

Sie möchten Ihr Eigenheim vorteilhaft finanzieren. Wir besprechen Ihre Wünsche persönlich mit Ihnen. Als Neukundeprofitieren Sie zudem vom exklusiven Zinsbonus – wir verrechnen Ihnen drei Monate keinen Hypozins!

Wir freuen uns auf Ihren Besuch.

Clientis
Zürcher Regionalbank

Gemeinde
BAUMA
Bauausschreibung

Bauherrschaft
Voltige Tösstal, Widen 18, 8494 Bauma

Projektverfasser
Keller Architekten AG, Aathalstrasse 88, 8610 Uster

Grundeigentümer
Bosshard Max und Vreni, Widen 18, 8494 Bauma

Bauvorhaben
Anbau an bestehende Voltige-Halle, Vers.-Nr. 2301, auf Grundstück Kat.-Nr. BA6744, Widen 18, Bauma, Kernzone K1

Planauflage
Die Pläne liegen während 20 Tagen, vom Datum der Ausschreibung an, im Gemeindehaus, Dorfstrasse 41, Bauma, Abteilung Hochbau und Liegenschaften + Tiefbau und Werke, während den Öffnungszeiten (Montag 8.30 bis 11.30 Uhr und 14.00 bis 18.30 Uhr, Dienstag bis Freitag von 8.30 bis 11.30 und 14.00 bis 16.30 Uhr) auf.

Rekursrecht
Begehren um die Zustellung von baurechtlichen Entscheiden sind innert 20 Tagen seit der Ausschreibung schriftlich an die Abteilung Hochbau und Liegenschaften+Tiefbau und Werke zu stellen. E-Mail-Zuschriften erfüllen die Anforderungen an die Schriftlichkeit nicht. Wer das Begehren nicht innert dieser Frist stellt, hat das Rekursrecht verwirkt. Die Rekursfrist läuft ab Zustellung des Entscheides (§§ 314 bis 316 PBG). Für die Zustellung baurechtlicher Entscheide wird eine Gebühr erhoben.

Bauma, 22. September 2016

Hochbau und Liegenschaften

Exklusiv
für Baumer Gwerbler

25 % RABATT

In den Monaten September und Oktober 2016 offeriert Ihnen die Baumerziitig **25 % Rabatt** auf die Inseratekosten.

baumer ziitig
inserate@baumerziitig.ch
redaktion@baumerziitig.ch
Telefon 075 409 11 11

Schule
BAUMA
Elternveranstaltung
«Umgang mit Geld und Konsum»

ELTERN MIT WIRKUNG
SCHULE BAUMA

Das Modell Jugendlohn® ist Kernstück dieser Veranstaltung.

Donnerstag, 29. September 2016, 19.00 Uhr

Zielgruppe	Eltern mit Kindern vom Kindergarten bis 9. Klasse und Interessierte
Kursort	Singsaal Schulhaus Altlandenberg
Kosten	keine
Leitung	Annette Schulthess, Erwachsenenbildnerin SVEB1

Gemeinde
BAUMA

Quelle: zVg

Informationsabend
«Wildschweine im Tösstal»; Einladung

Seit einigen Jahren ist Schwarzwild im Tösstal und somit auch in Bauma heimisch. Der Bestand nimmt zu und Konflikte zwischen Wild, Landwirten und Jägern sind vorprogrammiert.

Erfahren Sie am Informationsanlass mehr über das Wesen des Wildschweins und informieren Sie sich über sein Verhalten und seine Verbreitung. Auch Probleme und Lösungen werden thematisiert. Dr. Hannes Geisser, Direktor des Naturmuseums Thurgau, und Gottlieb Werffeli, regionaler Wildschadenschätzer, führen durch den Abend.

Donnerstag, 6. Oktober 2016, 20.00 Uhr
(19.30 Uhr Türöffnung),
Gasthaus zur Tanne, Bauma (Saal im 1. OG)

Gemeinderat Andreas Sudler, Ressortvorsteher Sicherheit, freut sich über Ihr zahlreiches Erscheinen.

22. September 2016

Gemeindeverwaltung | Präsidiales + Sicherheit

Spanien-Immobilien Bär seit 1984

Denia 1. Linie am Meer

CHF 76 000.–

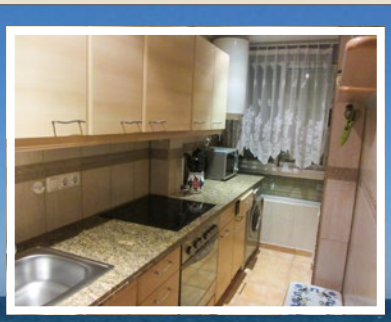

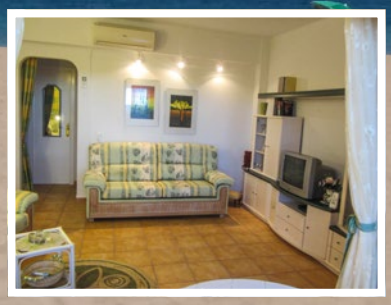

2½-Zimmer-Wohnung im 2. Stock, möbliert, Klima-/Heizanlage, verglaste Terasse mit Meersicht, Wohn-/Nutzfläche 55 m². Nähe Einkaufsmöglichkeiten, Restaurant und Busstation. Eignet sich auch gut für die Vermietung.

Kontakt: Manuela Bär 0034 649 126 666
Willy Bär 079 611 46 68, willy.baer@gmx.ch
www.immobaer.com (Ref. 562)

Gemeinde
BAUMA

Tageskarte Gemeinde:
Für nur CHF 45.00 die Schweiz entdecken!

Nutzen Sie dieses tolle Angebot und verbringen Sie einen erlebnisreichen Tag auf dem Schweizer ÖV-Netz. Mit der «Tageskarte Gemeinde» können Sie für nur CHF 45.00 schweizweit Bus, Bahn und Schiff benutzen. Weitere Informationen finden Sie auf unserer Website bauma.ch (GA-Reservation).

22. September 2016

Gemeindeverwaltung | Präsidiales+Sicherheit

Gemeinde
BAUMA
Bestattungsanzeige

Am 14. September 2016 ist in Uster ZH gestorben:

Franz Xaver Haas,

geb. 1. April 1943, von Kriens LU, Ehemann der Haas geb. Zweifel, Paula Rosa, wohnhaft gewesen in 8493 Saland, Am Eichberg 18.

Das Bestattungsamt

Zu vermieten per sofort

Autoabstellplatz

in Tiefgarage an der Heinrich Gujer-Strasse 26, Bauma
Paul Feurer, Telefon 052 386 35 22

Zu vermieten per sofort oder nach Vereinbarung in Bauma, zentral gelegen, nähe Bahnhof, Bus, Einkaufsmöglichkeiten etc., sonnige

2-Zimmer-Maisonette-Wohnung

mit Terrasse im 1./2. Stock in Mehrfamilienhaus. Mietzins Fr. 1'100.– inkl. NK. Holl Treuhand, 8494 Bauma, Telefon 052 386 26 81 oder 076 374 73 81.

Wer stimmt, bestimmt

SCHWEIZER QUALITÄT SVP Die Partei des Mittelstandes

Volksabstimmung vom 25. September 2016

Eidgenössische Vorlagen	
1. Volksinitiative vom 6. September 2012 «Für eine nachhaltige und ressourceneffiziente Wirtschaft (Grüne Wirtschaft)»	NEIN
2. Volksinitiative vom 17. Dezember 2013 «AHVplus: für eine starke AHV»	NEIN
3. Bundesgesetz vom 25. September 2015 über den Nachrichtendienst (Nachrichtendienstgesetz, NDG)	JA
Kantonale Vorlage	
1. Volksinitiative «Bezahlbare Kinderbetreuung für alle»	NEIN

Danke für Ihre Unterstützung, Ihre SVP-Bauma.ch

Zahnärztlicher Notfalldienst
der Gemeinde Bauma

Telefon 079 358 53 66

Während der Woche kontaktieren Sie bitte zuerst Ihren Zahnarzt.

Mein Bauma.

Wer sind Sie?
Mein Name ist René Schweizer. Ich wurde vor 44 Jahren im Zürcher Oberland geboren. Seit 2001 führe ich als Inhaber die Konditorei Voland.

Sind Sie in der Gemeinde Bauma gut integriert?
Ja, das bin ich. Ich bin zwar nicht aktiv in Vereinen tätig, unterstütze sie jedoch als Sponsor und bin bei vielen Passivmitglied. Natürlich bin ich Mitglied des Gewerbevereins.

Was tun Sie, um dem Baumer Stimmvolk zu zeigen, dass Sie Zeit haben für das Amt als Gemeinderat?
Ich mache das immer so: Wenn mir jemand sagt dass ich keine Zeit habe, stelle ich eingentlich immer die Rückfrage «Anhand von was stellst Du fest, dass ich keine Zeit habe?» Oft ist dann das Thema erledigt. Vielfach wird dann aber auch meine etwas rasante Gangart angesprochen. Diese hat aber nichts mit dem Faktor Zeit zu tun, sondern ist ganz einfach meine Art.

Was sind Ihre Ziele, falls Sie in den Gemeinderat gewählt werden?
Ich setze mich ein, dass das vorhandene Geld sinnvoll eingesetzt wird, damit alle davon profitieren können. Ich bin klar der Meinung, nur sparen ist nicht der richte Weg. Geld muss ausgegeben werden, damit die Wirtschaft existieren kann. Das Geld soll gezielt eingesetzt werden. Durch geschicktes Verhandeln und Ausarbeiten von fairen Angeboten gibt es mehr für das gleiche Geld.
In die Bildung soll man investieren und zwar zu Gunsten der Schüler, die unsere Zukunft sind, und nicht immer zu Gunsten der Verwaltung und Lehrerschaft.
Das einheimische Gewerbe sollte gefördert werden, indem die Bürokratie auf ein Minimum reduziert wird. So wenig wie möglich – so viel wie nötig.
Offenheit und Transparenz für Bauma: Für mich bedeutet Offenheit und Transparenz, dass die Bürger informiert werden, welche Pläne und Ideen der Gemeinderat verfolgt.

René Schweizer stellt sich als Ersatzkandidat für den Gemeinderat Bauma zur Verfügung.

#dasischbauma

Rollstuhl TAXI
GmbH
Tösstalstrasse 113 · 8488 Turbenthal
079 512 23 34

Wandergruppe Bauma 60+

Montag, 26. September 2016 ev. Freitag, 30. September 2016
Wanderung: Malans – Fläsch. Wanderzeit ca. 2¼ Std. HD +50 m / –130 m. Verpflegung im Restaurant. Bauma ab: 7.45 Uhr mit Kollektiv. Rückkehr 18.13 Uhr. Anmeldung bis Freitag, 23. Sept. 2016, bis 18.00 Uhr. Tel. 052 386 18 97. Auskunft am Vorabend 18.30 Uhr bis 19.00 Uhr.

Agenda

Führung Chronikarchiv Chronikkommission	**24. Sept. 2016** 9.30 bis 11.30 Uhr
SommerMidnight Sekundarschule Bauma	**24. Sept. 2016** 20.00 bis 23.30 Uhr
Erntedank-Gottesdienst mit Chelleländer Jodelchörli Reformierte Kirche	**25. Sept. 2016** 9.30 Uhr
Abstimmung Gemeindehaus Bauma, Schulhaus Haselhalden, Schulhaus Wellenau, Schulhaus Sternenberg	**25. Sept. 2016** 9.30 bis 11.00 Uhr
Konzert Klavier und Violine Reformierte Kirche	**25. Sept. 2016** 20.00 Uhr
Sonderabfallmobil Fischenthal Gasthaus Blume, Fischenthal	**29. Sept. 2016** 8.30 bis 12.00 Uhr
Elternveranstaltung «Umgang mit Geld und Konsum» Schulhaus Altlandenberg (Singsaal)	**29. Sept. 2016** 19.00 Uhr
Öffentlicher Fahrsonntag DVZO Dampfbahn-Verein Zürcher Oberland	**2. Oktober 2016** 9.30 bis 17.30 Uhr
Mittagstisch Gemeinnütziger Frauenverein	**3. Oktober 2016**
Anmeldeschluss Babysitterkurs (siehe Baumerziitig 37/2016)	**5. Oktober 2016**
Informationsabend «Wildschweine im Tösstal» Gasthaus zur Tanne	**5. Oktober 2016** 20.00 Uhr
Herbstmarkt	**7. / 8. Oktober 2016**
Viehschau in Sternenberg	**12. Oktober 2016**
Sonderabfallmobil Wald Hauptsammelstelle Wald	**14. Oktober 2016** 13.30 bis 17.00 Uhr
Viehschau in Bauma	**14. Oktober 2016**