15/2018

GZA CH-8610 Uster

baumer ziitig

inserate@baumerziitig.ch
redaktion@baumerziitig.ch
Telefon 075 409 11 11

Redaktionsschluss Inserate: Montag, 12 Uhr
Redaktionsschluss Todesanzeigen: Dienstag, 12 Uhr

Offizielles amtliches Publikationsorgan der Gemeinde Bauma

Der Dampfbahn-Verein wird seine Bahnstrecke verpachten.

Die Weichen sind gestellt: Der Dampfbahn-Verein Zürcher Oberland DVZO will seine sechs Kilometer lange Bahnstrecke von Bäretswil bis Bauma an die Sursee-Triengen-Bahn AG (ST) verpachten. Zu diesem Entscheid zur Kooperation mit der ST entschloss sich die Generalversammlung des DVZO am 4. April in der Lok-Remise in Uster. Die DVZO-Mitglieder folgten damit mit grosser Mehrheit dem Antrag der Vereinsleitung. Damit steht der Weg frei, die entsprechenden Verhandlungen mit der Sursee-Triengen-Bahn AG aufzunehmen.

Dank dieser zukunftsweisenden Lösung wird sich der DVZO grossen finanziellen Aufwendungen entledigen können. Die Sursee-Triengen Bahn AG, welche vor zwei Monaten vom Bundesamt für Verkehr BAV als neue Eigentümerin der SBB-Strecke von Hinwil bis Bäretswil Tobel bestimmt wurde, ist in deren Einverständnis bereit, den Unterhalt und den Betrieb der Gesamtstrecke von Hinwil bis Bauma mit entsprechenden Synergieeffekten zu übernehmen. Hierfür wird nun der DVZO die bahnbetrieblich relevanten Anlagen der ST verpachten und ihr damit die durchgehende Infrastrukturkonzession ermöglichen. Die Gleise zwischen Bäretswil und Bauma sowie die verschiedenen historischen Elemente wie alte Signale und Barrieren verbleiben im Eigentum des Dampfbahn-Vereins Zürcher Oberland. Nach erfolgreichem Vertragsabschluss wird sich der DVZO personell und finanziell auf sein Kerngeschäft, die Herrichtung und den Verkehr historischer Züge, konzentrieren können, ohne auf den strategischen Vorteil der eigenen Strecke verzichten zu müssen.

Hugo Wenger, Präsident DVZO

Aus dem heimlichen Leben der Igel.

Das Stacheltier im Quartier, das nachts auf Futtersuche durch unsere Gärten streift, ist ein Wildtier, das grosse Sympathien geniesst. Das Igelzentrum setzt sich dafür ein, dass der Siedlungsraum dem Igel weiterhin einen Lebensraum bietet. Wie Sie dem Inserat in dieser Baumerziitig entnehmen können, organisiert der Naturschutz Bäretswil-Bauma am Freitagabend, 13. April einen Vortrag zum Thema. Von Fachleuten des Igelzentrums erfahren Sie an diesem Abend alles Wichtige zu Igelbiologie, Lebensraum und Gefahren und zur sinnvollen Igelhilfe durch den Menschen.

Nutzen Sie die Gelegenheit, viel Interessantes zu diesem heimlichen und nützlichen Gartenbesucher zu erfahren.

Elsbeth Fernandez, NBB

«De Märt isch scho wieder verbii»… mehr Bilder auf Seite 4 und 5.

Restaurant Schwendi
8494 Bauma
Telefon 052 386 11 69

Montag, 16. April 2018, ab 19.30 Uhr

Stubete

Es spielt für Sie die

Goldiger Örgeliblitz

Auf Ihren Besuch freuen sich die Musiker,
das Personal und die Familie Keller

Quartier-Flohmarkt

Samstag, 14. April, 9.00 bis 16.00 Uhr

Seewadel - Stegstrasse 37, 8494 Bauma

Schule
BAUMA

Bewilligung für Bauarbeiten ausserhalb der Ruhezeiten gemäss Polizeiverordnung der Gemeinde Bauma

Der Firma KIBAG Bauleistungen AG wurde die Erlaubnis erteilt, während der Bauphase von April bis September 2018, ab Schwendi (Sportplatz) bis Gemeindegrenze, die Bauarbeiten bereits um 6.30 Uhr aufzunehmen.

Für das Zeitfenster vom 23. Juli bis 17. August wurde zudem die Bewilligung für Belags- und Fräsarbeiten von 12.00 Uhr bis 13.00 Uhr erteilt.

Besten Dank für Ihr Verständnis.

12. April 2018

Gemeindeverwaltung | Präsidiales+Sicherheit

Notfallnummern
der Gemeinde Bauma

Die Dargebotene Hand	143
Feuerwehr	118
Notruf für Kinder und Jugendliche	147
Polizei	117
Rettungsdienst, Regio 144	144
Rettungsflugwacht REGA	1414
Spital Wetzikon GZO	044 934 11 11
Strassenhilfe	140
Tierrettungsdienst	044 211 22 22
Toxikologisches Informations-Zentrum (Gifte)	145

Notfalldienste
der Gemeinde Bauma

Rufen Sie immer zuerst Ihre Haus- bzw. Zahnarzt-Praxis an!

0800 33 66 55

Tic Tac Timeworks
Dorfstrasse 12
8494 Bauma
www.tic-tac-timeworks.ch/eshop

Die Gewinner unseres Wettbewerbs sind:

1. Preis: INOX-Armbanduhr von **VICTORINOX** geht an ***Felix Bachmann, Bauma***
2. Preis: Funk Wanduhr von **ATLANTA** geht an ***Yvonne Wenk, Saland***
3. Preis: Armbanduhr von **FESTINA** geht an ***Usula Grob, Bauma***

Es haben 435 Personen am Wettbewerb teilgenommen und ein Original Cheleländer TIC-TAC-TIMEWORKS Raclett-Schüfeli erhalten. 92 Teilnehmer haben alle Fragen richtig beantwortet. Die Lösung ist in unserem Schaufenster ausgehängt ☺.

1. Preis 2. Preis 3. Preis

Vortrag

Homöopathie für Pferde

Erfahren Sie mehr zur Pferdestall-Apotheke von Omida. Mit der Autorin Christiane P. Krüger

Samstag, 21. April 2018, um 9.00 Uhr
Ort: Reithalle in Turbenthal, Gmeiwerch

Für den Vortrag ist keine Anmeldung erforderlich.

Wir freuen uns auf Sie.

Tösstal – Apotheke
Drogerie – Reform – Kosmetik
Jörg Trümpy AG
8494 Bauma
Tel. 052 386 11 18

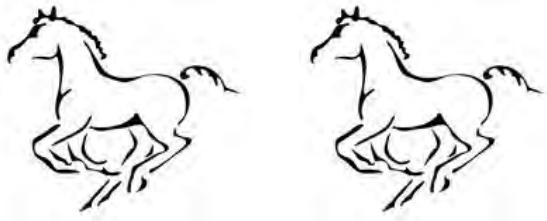

In Uster zu vermieten per sofort oder nach Vereinbarung

60 m² Gewerberaum im 2. Stock

Telefon 043 833 04 04 oder Mobile 075 412 11 11

reformierte kirche bauma-sternenberg

Freitag, 13. April 2018
15.15 Uhr **Kolibri** Sternenberg, Schulhaus Wies
19.00 Uhr **Breaktime** in der Werchstatt Bauma

Samstag, 14. April 2018
13.30 Uhr **Ameisli und Jungschar** beim KGH Bauma
17.30 Uhr **Kindergottesdienst** in der Kirche Bauma
19.00–22.00 **Jugendkafi Werchstatt,** Bauma

Sonntag, 15. April 2018
9.00 Uhr **Gebet** im Kirchgemeindehaus Bauma

9.30 Uhr **Gottesdienst** Kirche Bauma
Pfr. Willi Honegger
Gottesdienst-Band
Kollekte: Christliche Ostmission
Kinderhort, Sonntagsschule
Kirchenkaffee im Kirchgemeindehaus
anschliessend Chile-Zmittag für alle
Fahrdienst: Ruedi Rüegg, 052 386 34 50
(Anmeldung Vortag, 17.00 bis 19.00 Uhr)

9.45 Uhr **Gottesdienst** Kirche Sternenberg
Pfr. Daniel Kunz
Taufe von Andrin Noah Ott, Winterthur
Kollekte: Christliche Ostmission

10.45 Uhr **Jugend-Gottesdienst** in der Kirche Bauma

Dienstag, 17. April 2018
11.45 Uhr **«Gschichte-Zmittag»** Sternenberg
15.00 Uhr **Gespräch zur Bibel** im KGH Bauma
19.30 Uhr **Junge Kirche** im JK-Raum, Bauma
20.00 Uhr **Singkreis-Probe** KGH Bauma

Mittwoch, 18. April 2018
9.00–11.00 **MuKi-Treff** im Kirchgemeindehaus Bauma
12.00 Uhr **Mittagstisch** im Restaurant Sternen, Sternenberg
14.00–17.00 **Jugendkafi Werchstatt,** Bauma
15.30 Uhr **Gottesdienst** im Böndler, Bauma

Donnerstag, 19. April 2018
11.45 Uhr **«Gschichte-Zmittag»** Bauma und Saland

Amtswoche ab 16. April 2018
Pfr. Daniel Kunz, 052 386 12 02

www.kirchebauma.ch

regiCHILE
ZENTRUM**grosswis**

Altlandenbergstrasse 11 8494 Bauma 052 386 11 63

Fr 13.04. 09.30 Uhr **Zwerglisingen**
Sa 14.04. 10.00 Uhr **Jungschar & Ameisli**
So 15.04. 10.00 Uhr **Gottesdienst**
Hüeti 0 bis 3 J/Kinderprogramm ab 3 J
Di 17.04. 12.00 Uhr **Mittagstisch für alle**
Do 19.04. 14.00 Uhr **Seniorennachmittag**

Gäste sind herzlich willkommen – www.regichile.ch

Der Herr ist mein Hirte, mir wird nichts mangeln.

Römisch-Katholische Kirchgemeinde Bauma

umfassend die politischen Gemeinden
Bauma, Bäretswil und Fischenthal

Freitag, 13. April
10.00 Uhr Heilige Messe – APH Böndler
14.00 Uhr Heilige Messe – APH Blumenau

Samstag, 14. April
17.00 Uhr Heilige Messe/Bäretswil

Sonntag, 15. April
9.15 Uhr Heilige Messe/Bauma
10.00 Uhr Erstkommunionfeier/Fischenthal
Anschliessenden Apéro
10.30 Uhr Heilige Messe/Bäretswil

www.kath-bauma.ch

Gemeinde für Christus

Unterdorfstrasse 22 8494 Bauma 052 386 13 90
www.bauma.gfc.ch

Grüezi und herzlich willkommen in der GfC
April 2018
Do 12. 20.00 Uhr Gebet
So 15. 13.45 Uhr Gottesdienst

Chindertreff Sunnestrahl
Teenyträff Lüüchtturm

Mittwoch, 18. April 2018, 14:00 – 15:30 Uhr
Unterdorfstr. 22, 8494 Bauma
Info-Tel. 079/327 52 11 / www.bauma.gfc.ch
Chunsch au? Mir freued eus uf dich!

Musik zum
Kinder

ugendc r
gendchor

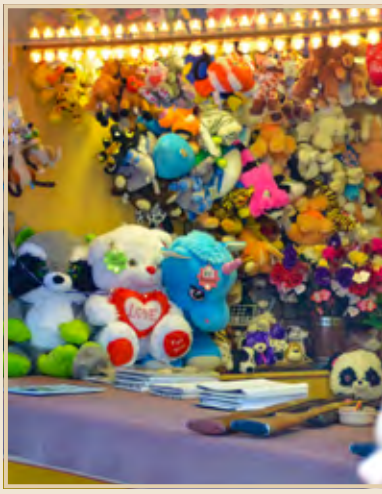

Offenausschank:
3dl 4Fr

I Love
You

NEU
ALFEX
E-Reader
Handy
Tablet
Agenda

Offener Brief an Géza Kanabé.

Lieber Géza
Schön, dass Du Dich als Kandidat für die Gemeinderatswahlen zur Verfügung stellst. Meine Unterstützung ist Dir sicher. Als Abgeordneter des Gemeinderates war ich acht Jahre Mitglied im Vorstand des Vereins Spitex Bauma-Sternenberg. Du warst Präsident und es beeindruckte mich damals so wie heute noch, wie Du umsichtig, führungsstark, entschlossen aber immer kollegial warst. Du hast in Deinem Leben bewiesen was Du bist und was Du kannst, daher bin ich auch überzeugt, dass Du – sollte es am 22. April für den Sprung in den Gemeinderat reichen – in diesem Gremium ein sehr geschätztes und wertvolles Mitglied sein wirst. Wer Dich wählt, wählt gut!

Um Dich zu unterstützen entschied ich mich bewusst für die Form des offenen Briefes. Es ist mir wichtig, dass ich so auch die stimm- und wahlberechtigten Bürgerinnen und Bürger von Bauma, Saland und Sternenberg erreichen und ihnen zurufen kann: «Machen Sie es wie ich, stimmen Sie am 22. April für Géza Kanabé! Sichern Sie ihm einen Sitz im Gemeinderat! Wir werden alle von seinem Engagement profitieren!» *Pius Renggli, Alt-Gemeinderat*

Impressum:
Auflage: 2'500 Exemplare
Produktion SWISS MADE | Hergestellt im Züri Oberland
Druckfehler und Irrtümer vorbehalten.

Herausgeber, Layout und Druck:
Baumerziitig | Neugrütstrasse 2 | 8610 Uster
Telefon 075 409 11 11 | www.baumerziitig.ch

Für die Schulpflege, Bauma
Conny Inauen, 1969, parteilos

- Seit 8 Jahren Mitglied und Präsidentin Elternmitwirkung Schulgemeinde Bauma
- Engagiert im Jugendsport Bauma, Leiterin ELKI (Elternkind-Turnen), KITU (Kinderturnen), Aktuarin Vorstand
- Ortsschulleiterin Musikschule Zürcher Oberland Gemeinde Bauma und Fischenthal
- Sachbearbeiterin Finanz- und Rechnungswesen

In den Gemeinderat.

JÜRG BOSSHARD

Wer wählt…
… bestimmt mit!

Géza Kanabé

parteiloser Kandidat für den Gemeinderat Bauma

Sozialkompetenz:
beruflich: Leiter eines Vertrauensärztlichen Dienstes / Im Vorstand der Fachgesellschaft der Vertrauensärzte / Mitglied der Eidg. Kommission EAMGK.
privat: verheiratet und Vater dreier erwachsener Kinder / Mitglied ChellelandChuchi und Käfer Cabriolet Club Schweiz

Politische Erfahrung:
Direkt in politischen Gremien noch keine / 16 Jahre Präsident der Spitex Bauma-Sternenberg

Zielsetzung:
ich setze mich mit Augenmass für eine liberale Entwicklung der Gemeinde Bauma ein wo Tradition und Neues sich nicht ausschliessen und die Finanzen stimmen.

Paul von Euw

in den Gemeinderat

Mein Zuhause unsere Schweiz

SVP wählen!

Wählen Sie am 22. April 2018

EVP Evangelische Volkspartei

bisher
Heidi **Weiss**
in den Gemeinderat

bisher
Christine **Stauffer**
in die Schulpflege

bisher
Iris **Bhend**
in die Sozialbehörde

bisher
Stephan **Rüegg**
in die Schulpflege

bisher
Raphael **Dohner**
in die RPK

Christliche Werte. Menschliche Politik.

Baumer-Püürinnemärt

Liebe Kundinnen und Kunden,
aus gesundheitlichen Gründen werde ich diesen Freitag noch **nicht** backen.
Ich danke Ihnen herzlich für Ihr Verständnis.
Meine Kolleginnen freuen sich auf Ihren Besuch vor dem alten Landi von 13.30 Uhr bis 18.30 Uhr.

mit ganz lieben Grüssen
Christine Heusser

Vogelexkursion

Ornithologische Gesellschaft Bauma und Umgebung (OGB)

Sonntag, 15. April 2018
Treffpunkt: Bahnhof Bauma um 6.30 Uhr

Bauma Bahnhof – Hörnen – Vordertüfenbach – Bahnhof Bauma. Gutes Schuhwerk und passende Kleidung. Dauer ca. 3½ h. Wir freuen uns auf rege Teilnahme.

Igel-Vortrag

Streift das Stacheltier bereits wieder durchs Quartier oder ist der Igel noch im Winterschlaf? Dies und alles Wichtige zu Igelbiologie, Lebensraum und Gefahren sowie zur sinvollen Igelhilfe erfahren Sie im Vortrag des Igelzentrums.

Freitag, 13. April, 19:30
Gemeindestübli, Pfarrhaustrasse 6, Bäretswil

Spitex Bauma
Hörnlistrasse 3
8494 Bauma
052 386 25 25
spitex-bauma.ch

Überall für alle
SPITEX
Bauma

Hilfe und Pflege in vertrauter Umgebung

Wir helfen Ihnen gerne!
Dienstleistungen der Spitex Bauma – klientenorientiert und fachgerecht durch hochqualifiziertes Personal:

- Abklärungs- und Beratungsgespräche
- Grund- und Behandlungspflege
- Unterstützung im Haushalt
- Entlastung der Angehörigen
- Medizinische und kosmetische Fusspflege

Rufen Sie uns an! Wir sind gerne für Sie da.
Telefon 052 386 25 25

baumerziitig.ch

Wandergruppe Bauma 60+

Mittwoch, 18. April 2018
Von Illnau über Kyburg, Eschenberg, Bruderhaus nach Winterthur. Marschzeit ca. 3¾ h. (+380 m/–400 m) Verpflegung im Restaurant. Bauma ab 9.02 (Kollektiv), Anmeldung bis Montag 16. April 2018, 18.00 Uhr, Telefon 052 386 28 72. Werner Büchi.

Agenda

Grüngutabfuhr	**13. April 2018**
Baumer Püürinnemärt vor dem alten Landi	**13. April 2018** 13.30 bis 18.30 Uhr
Reisebericht Armenien / Georgien Reformiertes Kirchgemeindehaus	**13. April 2018** 19.30 Uhr
Igel-Vortrag Gemeindestübli, Pfarrhaustrasse 6, Bäretswil	**13. April 2018** 19.30 Uhr
Mehr Fluglärm im Osten – 2018 **Kurzreferate, Podiumsdiskussion** Grosshalle Turbenthal	**13. April 2018** 19.30 Uhr
Vogelexkursion Treffpunkt beim Bahnhof Bauma	**15. April 2018** 6.30 bis 10.00 Uhr
Begegnungscafé Werchstatt Bauma	**16. April 2018** 14.00 bis 17.00 Uhr
Stubete mit Goldiger Örgeliblitz Restaurant Schwendi	**16. April 2018** ab 19.30 Uhr
Paninibilder-Tauschbörse Bibliothek Bauma	**18. April 2018** 15.00 bis 16.00 Uhr
Kehrichtsammlung	**18. April 2018**
Comedy Sofa Stadthofsaal, Uster	**18. April 2018** 20.00 Uhr
Generalversammlung **Männerchor Sternenberg** Restaurant Sternen	**18. April 2018** 20.15 Uhr
Generalversammlung **Waldgenossenschaft Bauma** Gasthaus zur Tanne	**20. April 2018** 20.00 Uhr
Infoabend für werdende Eltern GZO Spital Wetzikon	**20. April 2018** 20.00 bis 22.00 Uhr
Kommunalwahlen Gemeindehaus Bauma, Schulhaus Haselhalden, Schulhaus Wellenau, Schulhaus Sternenberg	**22. April 2018** 9.30 bis 11.00 Uhr
Frühlingsferien Schule Bauma	**23. April** **bis 4. Mai 2018**
Baumer Püürinnemärt vor dem alten Landi	**20. April 2018** 13.30 bis 18.30 Uhr
Vortrag «Homöopathie für Pferde» Reithalle im Gmeiwerch, Turbenthal	**21. April 2018** 9.00 Uhr
Begegnungscafé Werchstatt Bauma	**23. April 2018** 14.00 bis 17.00 Uhr