28/2018

GZA CH-8610 Uster

baumer ziitig

inserate@baumerziitig.ch
redaktion@baumerziitig.ch
Telefon 075 409 11 11

Redaktionsschluss Inserate: Montag, 12 Uhr
Redaktionsschluss Todesanzeigen: Dienstag, 12 Uhr

Offizielles amtliches Publikationsorgan der Gemeinde Bauma

Sitzung vom 22. Juni 2018

Kurzmitteilungen des Gemeinderates.

Zweckverband Zivilschutz Tösstal; Jahresrechnung 2017

Die Betriebskommission unterbreitet den angeschlossenen Gemeinden die Jahresrechnung 2017 des Zweckverbandes Zivilschutz Tösstal zur Genehmigung. Gegenüber dem Voranschlag resultieren in der laufenden Rechnung Minderaufwendungen von rund CHF 30'000.00. Unter anderem fielen weniger Ausgaben für die Zivilschutzkurse an als geplant. Die vorgesehene Ergänzung der Sirenenanlagen hat sich verzögert, so dass auch bei den Investitionen statt der geplanten CHF 50'000.00 nur CHF 13'457.00 ausgegeben werden mussten. Die Kostenanteile der Gemeinde Bauma sind in der laufenden Rechnung CHF43'809.20 und in der Investitonsrechnung CHF 349.10. Der Gemeinderat hat die Jahresrechnung genehmigt.

Sommerferien-Special
Wir verlosen für den Familientag am Bachtel mit **Linard Bardill**
3 Familentickets
für Sonntag, 12. August 2018
Mehr dazu finden Sie auf Seite 2.

Zweckverband Sozialdienst Bezirk Pfäffikon; Geschäftsbericht und Rechnung 2017

Der Vorstand des Zweckverbands «sozialdienst bezirk pfäffikon zh» (sdbp) unterbreitet Geschäftsbericht und Rechnung 2017. Die Laufende Rechnung schliesst bei einem Aufwand von CHF 5'538'395.95 (Budget 2017: CHF 5'436'477.00) und einem Ertrag von CHF 842'519.50 (CHF 497'200.00) mit einem Aufwandüberschuss von CHF 4'695'876.45 (CHF 4'939'277.00) ab. Der Aufwandüberschuss der Laufenden Rechnung wird von den Verbandsgemeinden gemäss Verteilerschlüssel getragen. Der auf die Gemeinde Bauma entfallende Anteil beläuft sich auf CHF 446'700.30 (CHF 431'690.10). Der Gemeinderat hat den Geschäftsbericht und die Jahresrechnung 2017 genehmigt.

Stiftung Pro Sternenberg; Tätigkeitsbericht und Jahresrechnung 2017

Die Stiftung Pro Sternenberg unterbreitet dem Gemeinderat den Tätigkeitsbericht und die Jahresrechnung 2017. Der Gemeinderat hat als Aufsichtsbehörde Tätigkeitsbericht und Jahresrechnung genehmigt.

Umbauten im Schulhaus Haselhalden, Saland

Das Schulhaus Haselhalden benötigt schon seit längerer Zeit einen grösseren Sitzungsraum. Auch sollen zwei Gruppenräume geschaffen werden. Im Altbau aus dem Jahr 1947 erweist sich die Realisation der geplanten Räume als am besten umsetzbar. Ein Klassenzimmer wird genau in der Mitte aufgeteilt. Die Trennwand wird als Schallschutzwand in Leichtbauweise ausgeführt. Der Gemeinderat hat

Fortsetzung auf Seite 2.

Gratulation
zur bestandenen Lehrabschlussprüfung

Zur bestandenen Lehrabschlussprüfung
als Sanitärinstallateurin,
mit der guten Note 5.0, gratulieren wir
Natanja Schneider ganz herzlich.

Mischler
HAUSTECHNIK AG
SANITÄR HEIZUNG LÜFTUNG SOLAR

Pfäffikerstr. 39
8335 Hittnau
Tel. 044 951 10 10
Natel 079 837 45 10
Fax 044 951 10 11
www.mihag.ch

Wir gratulieren
Miranda Downing
Sie hat die Abschlussprüfung als Pharma-Assistentin und die Berufsmaturitätsschule mit der Note 5.1 bestanden.

Wir wünschen Frau Downing alles Gute
für Ihre neue berufliche Herausforderung!

Tösstal – Apotheke
Drogerie – Reform – Kosmetik
Jörg Trümpy AG
8494 Bauma
Tel. 052 386 11 18

Sommerferien Special

Während den Sommerferien verlosen wir jede Woche Tickets für verschiedene Anlässe des Clientis-Alpenfestivals am Bachtel (Hinwil).

Diese Woche zu gewinnen:
3 Familientickets für den Familientag inkl. dem Familienfilm «Papa Moll» vom Sonntag, 12. August 2018 am Bachtel.
Weitere Infos zum Anlass auf www.alpenfestival.ch.

So funktionierts:
Schreiben Sie uns eine Nachricht mit Ihren Kontaktdaten und dem Vermerk «Alpenfamily» an die E-Mail-Adresse redaktion@baumerziitig.ch oder per SMS an 075 409 11 11. Ihre Nachricht muss uns spätestens am Sonntag, 15. Juli 2018, um 18 Uhr erreicht haben.

Über die Verlosung wird keine Korrespondenz geführt.
Der Rechtsweg ist ausgeschlossen

Notfallnummern der Gemeinde Bauma

Die Dargebotene Hand	143
Feuerwehr	118
Notruf für Kinder und Jugendliche	147
Polizei	117
Rettungsdienst, Regio 144	144
Rettungsflugwacht REGA	1414
Strassenhilfe	140
Toxikologisches Informations-Zentrum (Gifte)	145

Notfalldienste der Gemeinde Bauma

Rufen Sie immer zuerst Ihre Haus- bzw. Zahnarzt-Praxis an!

0800 33 66 55

Fortsetzung von Seite 1.

für die Umbauarbeiten einen Kredit von CHF 50'000.00 bewilligt. Geplant ist, die Arbeiten während den Sommerferien auszuführen.

Einstellung des Ortsbusbetriebs
Die vom Busbetreiber geführte Statistik zeigt ein ernüchterndes Bild auf. Mit rund 85 bis 100 Passagieren pro Monat und Kurs ist das Passagieraufkommen unbefriedigend. Das Angebot wird hauptsächlich von Bewohnerinnen und Bewohnern der Alters- und Pflegeheime Böndler und Blumenau benutzt. Gelegentlich profitieren Wanderinnen und Wanderer vom Angebot. Die Kosten stehen in einem schlechten Verhältnis zum Nutzen. Für den Gemeinderat ist ein jährliches Defizit von netto rund CHF 50'000.00 nicht zu verantworten. Der Versuchsbetrieb wird daher per 30. September 2018 eingestellt.

Bezüglich der ab dem 1. März 2018 eingeführten Morgen- und Abendkurse weist die erhobene Fahrgaststatistik eine noch schlechtere Bilanz auf. Lediglich knapp 50% der Kurse weisen Passagiere auf. Die Morgen- und Abendkurse im Rahmen des Versuchsbetriebs des Ortsbusses Bauma werden daher bereits per 13. Juli 2018 eingestellt.

Serverersatz im Alters- und Pflegeheim Böndler
Der in die Jahre gekommene Server im Alters- und Pflegeheim Böndler gelangt an seine Kapazitätsgrenzen. Auch sind die Arbeitsplätze heute standortbezogen eingerichtet. Dies entspricht einerseits nicht mehr der heutigen Arbeitsweise, weil gerade in der Pflege für die Erstellung der Pflegeeinstufungen (BESA) mehrere Personen an verschiedenen Standorten arbeiten. Im Hinblick auf den Provisoriumsbetrieb in Pfäffikon ist eine standortunabhängige Benützung des Arbeitsplatzes notwendig. Der Server muss so eingerichtet sein, dass von allen Standorten der Arbeitsplätze auf den Server zugegriffen und die gewünschten Daten aufgerufen werden können. Für den Ersatz des Servers des Alters- und Pflegeheims Böndler und die Umstellung auf standortunabhängige Arbeitsplätze wird ein Kredit von CHF 50'000.00 genehmigt. Aufgrund der eingeholten Offerten wird der Auftrag an die Firma Beltronic IT AG, Bülach vergeben.

Neugestaltung Bahnhofplatz Bauma
Nach Beurteilung diverser Variantenstudien wurde die 2008 verworfene Idee mit Kreisverkehr für den Bus über die Dorfstrasse und einer Anlegekante entlang der Heinrich-Gujer-Strasse wieder aufgenommen. Mit der Verlegung der Bushalterstelle an die Heinrich-Gujer-Strasse mutierte das Projekt zu einem Projekt des Kantons Zürich. Ausgelöst durch die Bushaltestelle an der Heinrich-Gujer-Strasse sowie die Erstellung eines Gehweges hinter der Busbucht, muss auch der Platz beim Bahnhof neug estaltet werden. Für die Gestaltung der Fläche zwischen der historischen Bahnhalle des DVZO und der Bushaltstelle wurde die ZANONI Architekten AG beauftragt. Das Projekt umfasst die Platzgestaltung mit einer chaussierten ovalen Fläche und der Erhaltung der beiden bestehenden Linden inkl. Bepflanzung mit einer neuen Linde. In der chaussierten Fläche werden zwei Rundbänke platziert. Auch wird ein filigraner Buswarteunterstand mit einer Sitzbank erstellt. Der bestehende Brunnen im Park wird beibehalten. Für die Realisierung des Projektes hat der Gemeinderat einen Kredit von CHF 180'500.00 genehmigt.

Römisch-Katholische Kirchgemeinde Bauma

umfassend die politischen Gemeinden
Bauma, Bäretswil und Fischenthal

Freitag, 13. Juli
10.00 Uhr Heilige Messe/APH Böndler
14.00 Uhr Heilige Messe/APH Blumenau

Samstag, 14. Juli
17.00 Uhr Heilige Messe/Bäretswil

Sonntag, 15. Juli
9.15 Uhr Heilige Messe/Bauma
10.30 Uhr Heilige Messe/Bäretswil

www.kath-bauma.ch

regiCHILE
ZENTRUM**grosswis**

Altlandenbergstrasse 11 8494 Bauma 052 386 11 63

Fr 13.07. 09.30 Uhr **Zwerglisingen**
So 15.07. 10.00 Uhr **Gottesdienst**
Hüeti 0 bis 3 J/Kinderprogramm ab 3 J

Gäste sind herzlich willkommen – www.regichile.ch

Gemeinde für Christus

Unterdorfstrasse 22 8494 Bauma 052 386 13 90
www.bauma.gfc.ch

Grüezi und herzlich willkommen in der GfC
Juli 2018
So 15. 13.45 Uhr Gottesdienst

Wachet,
steht im Glauben,
seid mutig
und seid stark!
Alle eure Dinge lasst
in der Liebe geschehen!

1. Korintherbrief 16,13+14

reformierte kirche bauma-sternenberg

Samstag, 14. bis 21. Juli 2018
Sommerlager der Jungschar Lämpli Bauma

Sonntag, 15. Juli 2018
9.00 Uhr **Gebet** im Kirchgemeindehaus Bauma

9.30 Uhr **Gottesdienst** Kirche Bauma
Pfr. Daniel Kunz
Gottesdienst-Band
Kollekte: Überseeische Missionsgemeinschaft
Kinderhort, Ferien-Sonntagsschule
anschliessend Gebetsangebot im Turmzimmer
Kirchenkaffee im Kirchgemeindehaus
Fahrdienst: Heiri Rüegg, 052 386 14 78
(Anmeldung Vortag, 17.00 bis 19.00 Uhr)

9.45 Uhr **Gottesdienst** Kirche Sternenberg
Pfr. Willi Honegger
Kollekte: Überseeische Missionsgemeinschaft

Dienstag, 17. Juli 2018
15.00 Uhr **Gespräch zur Bibel** im KGH Bauma, Psalm 90

Mittwoch, 18. Juli 2018
7.00 Uhr **Berggebet** Kirche Sternenberg
9.00–11.00 **MuKi-Treff** im Kirchgemeindehaus Bauma
15.30 Uhr **Gottesdienst** im Böndler, Bauma
20.00 Uhr **Dankstell Bauma** in der Werchstatt, Bauma

Amtswoche ab 16. Juli 2018
Pfr. Willi Honegger, 052 386 11 25

www.kirchebauma.ch

Römisch-Katholische Kirchgemeinde Bauma

umfassend die politischen Gemeinden
Bauma, Bäretswil und Fischenthal

Traurig haben wir den Hinschied von

Pfarrer Marcello Maranta

zur Kenntnis genommen.

Er verstarb am 20. Juni 2018 im Spital in Sibiu (Hermannstadt, Rumänien). Der Beerdigungsgottesdienst fand am 22. Juni 2018 in der Stadtkirche in Sibiu statt. Bestattet wurde er auf dem Friedhof der evangelischen Kirche in Neppendorf (Stadtteil v. Sibiu).

Pfarrer Maranta wirkte von 1985 bis 2002 als Pfarrer in der Pfarrei St. Anton in Bauma.
Sein grosses Engagement und seine Persönlichkeit wurden sehr geschätzt.

In dankbarer Erinnerung gedenken wir Pfarrer Maranta am Sonntag, 22. Juli 2018 im Gottesdienst.

Röm.- kath. Kirchenpflege und Pfarramt Bauma

Beratung TOP Qualität
ch-tools gmbh
Eisenwaren - Werkzeuge
Maschinen - Elektrozubehör
Schlüsseldienst - Leiternprüfungen

Püntstrasse 17, 8492 Wila, Tel. 052 385 33 22
info@ch-tools.ch, www.ch-tools.ch

Fachberatung durch H.J. Christen

Öffnungszeiten:
Montag geschlossen
Di – Fr 08.00 – 12.00, 13.00 18.00
SA 08.00 – 12.00

Bei uns auch erhältlich:
Staubsaugersäcke, Leuchtmittel, Soda Stream

Männer- und Frauenriege am Regionalturnfest.

«Z'hinderscht im Tösstal, z'vorderscht im Herz!» war auch dieses Jahr unser Schlachtruf, als wir am 30. Juni am Turnfest in Dinhard zu unseren Fit & Fun-Disziplinen starteten. Je länger der Tag, umso erfolgreicher absolvierten wir unsere Aufgaben. Verschenkten wir im ersten Spiel viele Korbballtreffer, gelang es uns beim Ballkreuz schon deutlich besser zu punkten. Während der grössten Hitze des Nachmittags war uns eine Pause gegönnt, bevor wir zum Unihockeyparcours antraten. Den Abschluss bildete der 8er-Ball, bei welchem wohl am meisten der Kopf bei der Sache sein muss. Zu guter Letzt standen noch das Kugelstossen und der Crosslauf an, welche ebenfalls bravourös gemeistert wurden. Nach Abschluss der sportlichen Betätigung fanden wir uns in der Schützenstube zur wohlverdienten Abkühlung ein. Nach dem gemeinsamen Nachtessen nahm das Turnfest in der angenehmen Sommernacht mit ausgelassener, friedlicher Stimmung seinen Lauf, bevor uns dann das Züglein wieder zurück ins Tösstal brachte.

Einen 4. Rang (1-teiliger Vereinswettkampf, von 6 Gruppen) und einen 5. Rang (3-teiliger VW, von 13 Gruppen) erturnt zu haben, freut uns sehr und lässt uns herzlich Danke-Sagen unseren Leiter/-innen Regula, Damaris und Chrigel wie auch den beiden Wertungsrichterinnen Dasha und Edith für Ihr Engagement! Wir freuen uns auf nächstes Jahr. *Petra Kunz*

Regionalturnfest in Dinhard.

Am 30. Juni 2018 starteten wir, mit super heissem Wetter, erneut am RTF in Dinhard. Den Anfang machten unsere Leichtathleten mit der Disziplin Hochsprung und erzielten persönliche Bestleistungen. Weiter ging es mit dem Programm der Gerätekombination, mit welchem eine gute Note von 9.62 erreicht wurde. Nach einer kurzen Erholungspause von der erdrückenden Hitze zeigten die Turnerinnen und Turner von Bauma einen gut gelungenen Auftritt an den Schaukelringen, der mit einer 9.60 belohnt wurde. Gleichzeitig zeigten die Leichtathleten ihr Können an der Pendelstafette.

Sie zogen gleich danach mit dem Weitsprung weiter, idem erneut persönliche Ziele übertroffen wurden. Im Gerätezelt führten die Turnerinnen im Schulstufenbarren zum zweiten Mal in dieser Saison ihr Programm auf und erzielten eine zufriedenstellende Note von 8.79. Direkt nach dem Schulstufenbarren jubelten wir für unsere Männer am Barren, auch hier wurde ein tolles Ergebnis von 9.56 erturnt. Den Abschluss durfte die Gymnastikgruppe mit dem neuen Tenue machen, auch wir waren zufrieden mit unserer Vorführung und bekamen dafür eine Note von 8.61. Nun bekam jeder sein wohlverdientes Getränk zum Anstossen auf den gelungenen Wettkampf und die hervorragenden Leistungen der diesjährigen Turnfestsaison. An

der Rangverkündigung vom Sonntag feierten wir unseren soliden 3. Rang im 3-teiligen Wettkampf. Mit der Gymnastik belegten wir den 9. Rang. Es war ein sehr schönes, erfolgreiches und feierliches Wochenende.

Melina Eusebio, Vanessa Kiefer

Zu vermieten in **Bauma**

4-Zimmer-Wohnung

im 2. OG/DG, **Fr. 1390.–,** NK Fr. 190.–. Gute Dorflage.
Telefon 079 220 60 57, Immobilien Bär

Junge Familie **sucht** im Dorf Bauma ZH zum Kauf

Bauland oder ein Einfamilienhaus

Über eine Kontaktaufnahme freuen wir uns.
Telefon: 052 386 29 93 oder E-Mail: nm.brand@hispeed.ch

Am Freitag, 13. Juli 2018 erhalten Sie einen

Müsterlisack

oder ein anderes nützliches Geschenk für Ihre Ferien.

Wir freuen uns auf Ihren Besuch
und wünschen Ihnen schöne Ferien!

Tösstal – Apotheke
Drogerie – Reform – Kosmetik
Jörg Trümpy AG
8494 Bauma
Tel. 052 386 11 18

Neuwertige, tolle
4.5 Zimmer-Gartenwohnung
an optimaler Lage in Saland
zu verkaufen.

Gerne schicken wir Ihnen die
Verkaufsdokumentation.

079 475 05 49

Spitex Bauma
Hörnlistrasse 3
8494 Bauma
052 386 25 25
spitex-bauma.ch

Überall für alle
SPITEX
Bauma

Hilfe und Pflege in vertrauter Umgebung

Wir helfen Ihnen gerne!
Dienstleistungen der Spitex Bauma – klientenorientiert und fachgerecht durch hochqualifiziertes Personal:

- Abklärungs- und Beratungsgespräche
- Grund- und Behandlungspflege
- Unterstützung im Haushalt
- Entlastung der Angehörigen
- Medizinische und kosmetische Fusspflege

Rufen Sie uns an! Wir sind gerne für Sie da.
Telefon 052 386 25 25

Gemeindebibliothek Bauma
www.bibliothek-bauma.ch

Auch in den Sommerferien
für Sie geöffnet:

14.7. - 18.8.2018

Decken Sie sich mit **Ferienlektüre** ein!

Dienstag	18.00 – 20.00
Donnerstag	18.00 – 20.00
Samstag	09.30 – 11.30

Nutzen Sie die Online-Ausleihe in Ihren Ferien!

Das Salander Schnäppchen!

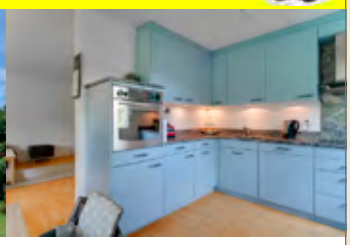

CH-8493 Saland, Breitacher 7

Komfortable **4.5-Zimmer Eigentumswohnung** mit einer Wohnfläche von 102 m² inmitten einer ruhigen Lage, in idyllischer grüner Umgebung. Das Mehrfamilienhaus ist sehr gut unterhalten. Heizung, Fenster und Nasszellen wurden kürzlich vollständig erneuert. Verlangen Sie unsere unverbindliche Gratisdokumentation.

Verkaufspreis: **CHF 470'000.--**
1 Parkplatz in Tiefgarage: **zuzüglich CHF 20'000.--**

DK Hausverkauf AG, D. Keller
Turmstrasse 7
8330 Pfäffikon ZH
Tel: 043/288 61 62
d.keller@huusverchauf.ch
www.huusverchauf.ch

Gesucht in Saland ZH

Hundesitter/in

Für unsere Hunde Rex (6 J.) und Silvie (5 J.) suchen wir gegen Bezahlung, eine liebevolle Person für den täglichen Spaziergang. Kann auch ein/e bewegungsfreudige/r Rentner/in sein.
Telefon: 043/288 61 61 oder 079/336 48 46

www.baumerziitig.ch

Bericht der Schulpflege Bauma.

Konstituierung
Die Schulpflege hat sich nach den Wahlen für die Amtszeit 2018 bis 2022 unter der Leitung der neu gewählten Präsidentin Karin Inauen neu konstituiert. 1. Vizepräsident ist Stephan Rüegg, 2. Vizepräsidentin Marion Donno. Dem Ressort Personal gehören Christine Stauffer als Vorsitzende sowie die neu gewählten Schulpflegemitglieder Conny Inauen und Sebastian Köstli an. Das Ressort Schülerbelange steht unter der Co-Leitung von Marion Donno und der neu gewählten Ursula Mischler, Stephan Rüegg gehört diesem als 3. Mitglied an. Dem Ressort Finanzen steht Conny Inauen vor, dem Ressort Schulorganisation Sebastian Köstli und dem Ressort Infrastruktur/ICT Stephan Rüegg. Weiterhin bleibt Christine Stauffer MAB-Verantwortliche und Marion Donno zweites Mitglied im MAB-Team.

Schulpflegebeschlüsse vom 19. Juni 2018
Teilrevision Geschäftsordnung der Schule Bauma
Die Schulpflege genehmigte die Teilrevision der Geschäftsordnung, welche im Laufe des letzten Jahres von einer Arbeitsgruppe überarbeitet wurde. Die wichtigsten Änderungen sind:

- Die zwei Ressorts Personal und Schülerbelange bestehen neu aus je 3 Mitgliedern anstatt bisher aus zwei.
- Das bisherige Ressort Finanzen / Infrastruktur wird neu in die Ressorts Finanzen und Infrastruktur / ICT aufgeteilt.
- Die bisherige Fachstelle Sonderpädagogik wird zur Schulleitung Sonderpädagogik mit voller Führungsverantwortung für das sonderpädagogische Personal der Primarschuleinheit. Die Leitung der Schulhausteams Wellenau und Sternenberg übernimmt neu die Primarschulleitung.

Revision Sonderpädagogisches Konzept
Ende 2016 hat die Schulpflege eine Überprüfung des sonderpädagogischen Angebots und die Überarbeitung des Sonderpädagogischen Konzepts der Schule Bauma beschlossen und mit der Projektleitung die Beratungsfirma Federas beauftragt. In der Folge wurde das Konzept unter Berücksichtigung der Ergebnisse der Überprüfung überarbeitet. Die Schulpflege hat das revidierte Konzept genehmigt und die Massnahmen zur Umsetzung der Neuerungen beschlossen.

GV-Antrag Einführung Tagesschule
Die Erfahrungen in der Versuchsphase der Tageschule sind sehr positiv. Die Anmeldungen auf das dritte Jahr hin für Mittagstisch, Aufgabenstunde und Nachmittagsbetreuung haben sich seit dem ersten Jahr mehr als verdoppelt. Mit bis zu 25 Kindern wird die Kapazitätsgrenze an einigen Tagen schon beinahe erreicht. Der Bedarf nach Ganztagesbetreuung ist damit ausreichend ausgewiesen. Die im Rahmen der Evaluation durchgeführte Elternbefragung zeigte eine grosse Zufriedenheit der Eltern mit der Tagesbetreuung. Das Ziel, die Schule Sternenberg zu stärken, kann auch erreicht werden, können damit doch langfristig zwei Klassen erhalten werden, mit leicht steigender Klassengrösse. Aufgrund dieser positiven Entwicklung hat die Schulpflege beschlossen, die definitive Einführung der Tagessschule der nächsten Gemeindeversammlung zu beantragen.

Schulprogramm Sekundarschule
Das Schulprogramm der Sekundarschule 2018-2021 wurde genehmigt. Es ist auf der Homepage www.schulebauma.ch publiziert.

Ferienplan
Der Ferienplan bis 2020/21 und die schulfreien Weiterbildungstage bis Ende 2019 wurden genehmigt und in der Baumerziitig und auf der Homepage publiziert.

Anschaffung Mobiliar Sekundarschule
Der Auftrag für eine weitere Tranche der gestaffelten Anschaffung von Mobiliar für die Sekundarschulzimmer wurde vergeben und die im Budget enthaltenen Kosten von CHF 22'230.00 freigegeben.

Verabschiedungen
Der ausscheidende Schulpflegepräsident Rudolf Bertels (nach 12 Jahren) und die Schulpflegemitglieder Barbara Leimgruber (nach 20 Jahren) und Tom Germann (nach 3.5 Jahren) wurden an der Jahresschlussfeier vom 6. Juli mit einem grossen Dank für den geleisteten Einsatz feierlich verabschiedet.

Drei schon lange Zeit an der Schule Bauma tätige Lehrpersonen, welche mit ihrem Wirken die Schule Bauma mitgeprägt haben, konnten in den wohlverdienten Ruhestand verabschiedet werden: Beat und Nelly Suter sowie Ursula Dobler.

Neue Mitarbeiter
Ab August unterrichten folgende neue Lehrpersonen an der Schule Bauma: Angela Müller (Kindergarten Dorf), Manuela Bänziger (Unterstufe Wellenau), Cornelia Zanon (Mittelstufe Altlandenberg), Natanja Bachmann (Mittelstufe Haselhalden) sowie Remo Lombriser und Adrian Hummel (Sekundarstufe).

Mit dem zustimmenden Beschluss der Gemeindeversammlung zur Aufstockung der Schulsozialarbeit wird Thomas Hegner als neuer Schulsozialarbeiter vorwiegend für die Schulhäuser Haselhalden und Wellenau zuständig sein.

Impressum:
Auflage: 2'500 Exemplare

Redaktionsschluss Inserate/Eingesandtes: Montag, 12. Uhr
Redaktionsschluss Todesanzeigen: Dienstag, 12. Uhr

Druckfehler und Irrtümer vorbehalten.

Herausgeber, Layout und Druck:
Baumerziitig | Neugrütstrasse 2 | 8610 Uster
Telefon 075 409 11 11 | www.baumerziitig.ch
inserate@baumerziitig.ch | redaktion@baumerziitig.ch

Produktion SWISS MADE | Hergestellt im Züri Oberland

Gemeinde
BAUMA
Bauausschreibung

Bauherrschaft/Projektverfasser/ Grundeigentümer
Resner Jakob und Esther, Tösstalstrasse 114, 8493 Saland

Bauvorhaben
Energetische Fassadensanierung beim Gebäude Vers.-Nr. 603 auf Grundstück Kat.-Nr. BA6487, Tösstalstrasse 114, 8493 Saland (K1; Kernzone), die Liegenschaft ist im kommunalen Inventar der kunst- und kulturhistorischen Objekte enthalten.

Planauflage
Die Pläne liegen 20 Tage ab Ausschreibedatum bei der Gemeindeverwaltung bzw. bei der Abteilung Hochbau und Liegenschaften auf. Erfolgt die Ausschreibung in mehreren Publikationsorganen, so gilt das Datum der letzten Ausschreibung.

Rekursrecht
Während der Planauflage können Baurechtsentscheide schriftlich bei der Baubehörde eingefordert werden. Wer das Begehren nicht innert dieser Frist stellt, hat das Rekursrecht verwirkt. Für die Zustellung baurechtlicher Entscheide kann eine Kanzleigebühr erhoben werden.

12. Juli 2018

Hochbau und Liegenschaften

Schule
BAUMA
Am Freitag beginnt ein neuer Lebensabschnitt

Nun ist es soweit! Diesen Freitag werden 48 Jugendliche aus Bauma ihre reguläre Schulzeit an der Schule Bauma beenden. Einige freuen sich bereits länger auf das bevorstehende Berufsleben, andere trauern dem sicheren Hafen des Klassenverbands und den engen Freundschaften nach.

Die Jugendlichen schlagen auch dieses Jahr sehr unterschiedliche berufliche Wege ein. Dies verdeutlicht die diesjährige Statistik zu den Anschlusslösungen:

Anschlusslösung	Anzahl Schülerinnen und Schüler
Kaufmann/Kauffrau EFZ	4
Fachangestellte Gesundheit EFZ	4
Automobil-Mechatroniker EFZ	3
Mediamatiker EFZ	2
Schreiner EFZ	2
Pharma-Assistentin EFZ	2
Polymechaniker EFZ	2
Koch/Köchin EFZ	2
Bäcker/Konditor EFZ	2
Fleischfachmann EFZ	2
Fahrradmechaniker EFZ	1
Motorgerätemechaniker EFZ	1
Plattenleger EFZ	1
Forstwart EFZ	1
Landwirt EFZ	1
Landschaftsgärtner EFZ	1
Pferdefachfrau EFZ	1
Elektroinstallateur EFZ	1
Maler EFZ	1
Maler PrA Insos	1
Zimmermann EFZ	1
Fachmann Betriebsunterhalt EFZ	1
Ofenbauer EFZ	1
Optiker EFZ	1
Polygraf EFZ	1
Strassentransportfachfrau EFZ	1
Detailhandelsfachmann EFZ	1
Detailhandelsassistent EBA	1
Fachangestellte/r Kinderbetreuung EFZ	1
Medizinische Praxisassistentin EFZ	1
Dentalassistentin EFZ	1
Kosmetikerin EFZ	1
BWSZO (10. Schuljahr)	1

Vier Schüler haben zudem erfolgreich die Prüfungen zur Berufsmittelschule (BMS) bestanden und werden diese berufsbegleitend absolvieren.

Das Mitarbeiterteam der Sekundarschule Bauma wünscht den Abgängerinnen und Abgängern für den neuen Lebensabschnitt alles Gute und viel Erfolg im Berufsleben.

Für die Sekundarschule Bauma
Reto Pernisch (Schulleiter)

Wandergruppe Bauma 60+

Dienstag, 17. Juli 2018
Bad Ragaz-Taminaschlucht. Mittagessen: Restaurant Altes Bad Pfäfers. Wanderzeit 2 h. Bauma ab 7.45 Uhr mit Kollektiv. Rückkehr 18.38 Uhr. Anmeldung bis Freitag, 13.Juli 2018, 19.00 Uhr, Telefon 052 386 18 97

Mittwoch, 18. Juli 2018
Toggenburger Höhenweg von der Alp Sellamatt nach Amden-Arvenbüel. Marschzeit ca. 4 ½ h. HD +380/–500 m. Verpflegung aus dem Rucksack. Bauma ab 07.22 (Kollektiv). Anmeldung bis Montag 16. Juli 2018, 18 Uhr, Werner Büchi, Telefon 052 386 28 72 oder 079 728 25 18 oder per Mail w.buechi@gmx.ch. Auskunft am Vorabend 18.00 – 18.30 Uhr.

Spanien-Immobilien
IMMOBILIEN BÄR seit 1984 in Denia
Telefon 0034 649 126 666
www.immobaer.com • manuela.baer@immobaer.com

Sämtliche Baumerziitig-Ausgaben finden Sie auch online unter:
baumerziitig.ch

Agenda

Baumer Püürinnemärt vor dem alten Landi	**13. Juli 2018** 13.30 bis 18.30 Uhr
Obligatorische Bundesübung Schiessplatz Strahlegg	**14. Juli 2018** 13.30 bis 15.30 Uhr
Jungschar-Lager RegiChile	**14. bis 21. Juli 2018**
Sommerlager Jungschar Reformierte Kirche	**14. bis 21. Juli 2018**
Öffentlicher Fahrsonntag DVZO Bahnhof Bauma	**15. Juli 2018** 9.30 bis 17.30 Uhr
Sommerferien Schule Bauma	**16. Juli bis 17. August 2018**
Begegnungscafé Reformiertes Kirchgemeindehaus	**16. Juli 2018** 14.00 bis 17.00 Uhr
Kehrichtsammlung	**18. Juli 2018**
Grüngutabfuhr	**20. Juli 2018**
Baumer Püürinnemärt vor dem alten Landi	**20. Juli 2018** 13.30 bis 18.30 Uhr
Begegnungscafé Reformiertes Kirchgemeindehaus	**23. Juli 2018** 14.00 bis 17.00 Uhr
Kehrichtsammlung	**25. Juli 2018**

Clientis alpenfestival
1. bis 18. August 2018

Infos & Tickets:
www.alpenfestival.ch

Wann		Was
Mittwoch	1. August 2018	**Brunch/Abendfeier**
Sonntag	5. August 2018	**Alpengottesdienst**
Montag	6. August 2018	Alpenkino: **C'est la vie – Das Leben ist ein Fest.** Komödie, Frankreich 2017, K/10
Dienstag	7. August 2018	Alpenkino: **Loving.** Liebesfilm, USA 2016, J/12
Mittwoch	8. August 2018	Alpenkino: **Hereinspaziert.** Komödie, Frankreich 2018, K/6
Donnerstag	9. August 2018	Alpenkino: **Wunder.** Komödie/Drama, USA 2017, K/10
Freitag	10. August 2018	Alpenkino: **Die letzte Pointe.** Komödie, Schweiz 2017, K/10
Samstag	11. August 2018	Alpenkino: **Begabt – die Gleichung eines Lebens.** Drama, USA 2017, K/10
Sonntag	12. August 2018	Alpenfamily **mit Linard Bardill.** (Patronat: TCS Zürcher Oberland) Alpenkino: **Papa Moll.** Familienkomödie, Schweiz 2017, K/6
Montag	13. August 2018	Alpenkino: **Genauso anders wie ich.** Liebesfilm, USA 2017, J/12
Dienstag	14. August 2018	Alpenkino: **Flitzer.** Komödie, Schweiz 2017, J/12
Mittwoch	15. August 2018	Alpenkino: **Molly's Game.** Thriller/Drama, USA 2017, J/14
Donnerstag	16. August 2018	Alpencomedy: **Rob Spence.**
Freitag	17. August 2018	Alpencomedy: **Marco Rima.**
Samstag	18. August 2018	Alpenmusig: **Schlagerabend.** Swen Tangl, Seerugge Feger, Diana, René Bisang

Programmänderungen vorbehalten.

Chef-Älpler-Sponsor
Clientis Zürcher Regionalbank

Ober-Älpler-Sponsoren
Schützengarten, embru, amag, Landi, Künzli AG, Pneuhaus Rütihof AG, Voland

Medienpartner
Zürcher Oberländer, regio, züriost