01/2019

GZA CH-8610 Uster

baumer ziitig

inserate@baumerziitig.ch
redaktion@baumerziitig.ch
Telefon 075 409 11 11

Redaktionsschluss Inserate: Montag, 12 Uhr
Redaktionsschluss Todesanzeigen: Dienstag, 11 Uhr

Offizielles amtliches Publikationsorgan der Gemeinde Bauma

Turnverein Bauma Aktive Generalversammlung

Freitag, 25. Januar 2019
Gasthaus zur Tanne, Bauma

19.15 Uhr Essen, 20.30 Uhr Generalversammlung

Traktanden gemäss Einladung.

Für Vorstand und Aktivturner ist der Besuch obligatorisch.
Ehren- und Passivmitglieder sind herzlich willkommen.

Der Vorstand

Liebe Baumerinnen, liebe Baumer

Wir hoffen, dass Sie gut ins neue Jahr gestartet sind und mit frischem Tatendrang die neuen Herausforderungen angehen.

Wir blicken auf ein erfolgreiches 2018 zurück. An dieser Stelle bedanken wir uns bei allen Lesern, Inserenten, dem Gewerbe, den Vereinen und der Gemeinde Bauma für ihr Vertrauen und die Wertschätzung. Ohne ihren Rückhalt wäre eine wöchentliche Publikation nicht möglich.

Wir sind überzeugt, dass wir dank den vielseitigen Beiträgen auch in diesem Jahr 52 interessante und abwechslungsreiche Ausgaben produzieren können.

Jetzt wünschen wir Ihnen persönlich und beruflich weiterhin viel Erfolg, Lebensfreude und genügend Zeit für die wichtigen Dinge im Leben.

Ihr Baumerziitig-Team

2019

Jodlerunterhaltung

in der Mehrzweckhalle Altlandenberg Bauma

Samstag 5. Januar 2019 20.00 Uhr
Jodlerclub Alpeblueme Herisau
Chelleländer Jodelchörli
Leitung: Trudi Kreienbühl
Lutzbar • Grosse Tombola
Tanz ab 23.30 Uhr mit den
«Goldiger Örgeliblitz» Musikanten

Sonntag 6. Januar 2019 13.30 Uhr
Chelleländer Jodelchörli Bauma und
das Theater «Frisch verlügt»
mit der Theatergruppe Ried
Grosse Tombola

Eintrittspreis	Fr 15.00
mit Programm nur	Fr 10.00

Sonntagnachmittag freiwillige Spende

Keine Platzreservationen.

Geschätzte Kunden und Geschäftspartner

Für das uns entgegengebrachte Vertrauen im 2018 bedanken wir uns herzlich.
Wir wünschen Ihnen und Ihren Angehörigen alles Gute und viel Erfolg für das neue Jahr.

Daniel Gruber und Team

Elektro Stoffelberg
Planung – Installation – Verkauf – Kontrolle – Service
Elektro Stoffelberg Bauma GmbH
Im Böl 1, 8494 Bauma
Telefon 052 386 33 22
E-Mail: elstoff@bluewin.ch

auch auf Instagram:
#dasischbauma

Bericht Wandergruppe Bauma 60+.

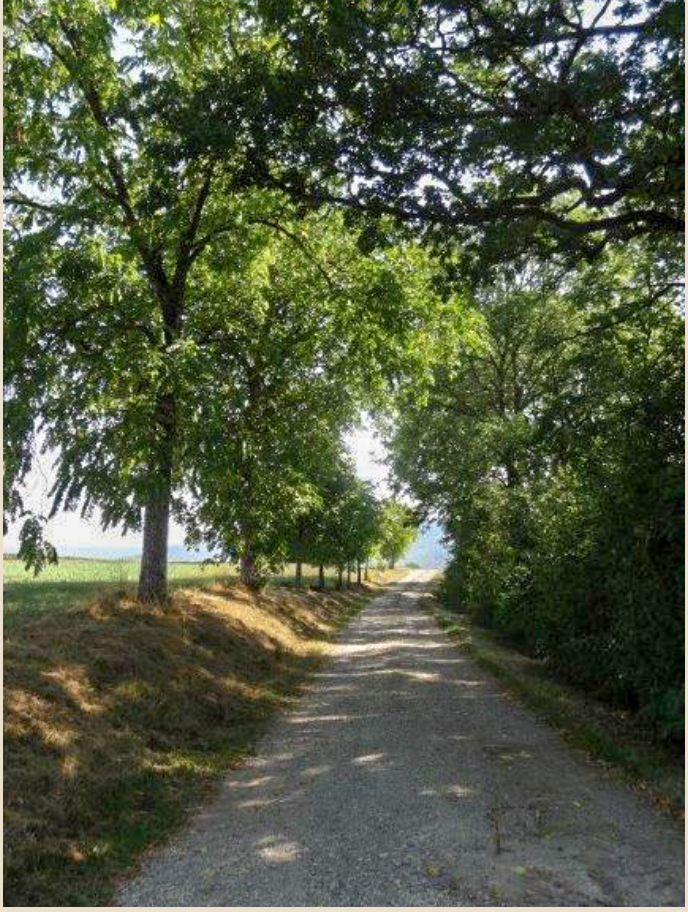

Mittwoch, 26. September 2018
Um 7.40 Uhr trafen sich 12 Personen der Wandergruppe Bauma 60+ beim Bahnhof Bauma. Diesmal fuhren wir mit dem Zug bis nach Schaffhausen. Dort stiegen wir um auf das Postauto. Mit dem fuhren wir noch ca. 20 Minuten ins Klettgau, wo wir auf der Siblinger Höhe unsere Wanderung begannen. Bei herrlichem Sonnenschein, aber noch etwas kühlen Temperaturen, wanderten wir auf dem Panoramaweg Richtung Trasadingen. In lockeren Abständen informierten am Strassenrand extra aufgestellte Hinweistafeln über berühmte Leute und Begebenheiten aus dem Klettgau. Die Strasse führte uns immer leicht bergauf und bergab durch für uns Tösstaler riesige Äcker und Wiesen. Die meisten waren natürlich um diese Zeit bereits abgeerntet. Am Strassenrand sahen wir grosse, stattliche Bauernhäuser, die auch mit dem dazugehörigen Blumenschmuck versehen waren. Ab und zu kamen wir an schönen Sitzbänken vorbei, wo man links und rechts weit über die Landschaft blicken konnte. Auf der linken Seite sah man den Hügelzug Randen (900m), der sich von Schleitheim bis Merishausen erstreckt. Auf der rechten Seite schlängelt sich das Wutachtal, das bereits in Deutschland liegt, entlang der Schweizer Grenze. Direkt am Weg sahen wir auch ein kleines Biotop, das aber wegen des trockenen Sommers gänzlich ausgetrocknet da lag. Auch immer wieder kamen wir an blau / violetten Phacilea-Feldern vorbei. Das sind Gründüngerpflanzen, die Anfang des Jahres umgepflügt und wieder in den Boden eingearbeitet werden.

Schon bald kam das Wilchinger Berghaus in Sicht, wo wir das Mittagessen einnahmen. Jetzt hatte unsere Wanderleiterin Annemarie etwas Besonderes eingeplant: Wir kamen in den Genuss einer Rösslifahrt. Herr Gysel, der Besitzer des Erlebnis-Bauernhofes schirrte zwei Pferde ein und wir konnten eine wunderbare Fahrt durch die Rebberge machen. In diesem Jahr waren die Winzer schon bald fertig mit der Ernte. Wie uns auf Nachfrage erklärt wurde, ist mit 110°Oechsle ein sehr guter Wein zu erwarten. Bald schon stiegen wir in Trasadingen in den Zug und fuhren zurück nach Bauma.

Vielen Dank der Wanderleiterin Annemarie Eisenegger.

für die Wandergruppe 60+: Hans Eisenegger

Römisch-Katholische Kirchgemeinde Bauma

umfassend die politischen Gemeinden
Bauma, Bäretswil und Fischenthal

Samstag, 5. Januar
17.00 Uhr Heilige Messe / Bäretswil
18.00 Uhr Heilige Messe / Fischenthal

Sonntag, 6. Januar - Dreikönigstag
9.15 Uhr Heilige Messe / Bauma
10.30 Uhr Heilige Messe / Bäretswil
Mit Bruderklausenchor

www.kath-bauma.ch

regiCHILE
ZENTRUM**grosswis**

Altlandenbergstrasse 11 8494 Bauma 052 386 11 63

So 06.01. 10.00 Uhr **Gottesdienst**
Hüeti 0 bis 3 J / Kinderprogramm ab 3J

Gäste sind herzlich willkommen – www.regichile.ch

reformierte kirche bauma-sternenberg

Sonntag, 6. Januar 2019
9.00 Uhr **Gebet** im Kirchgemeindehaus Bauma

9.30 Uhr **Gottesdienst** Kirche Bauma
Vikar Lukas Zünd
Kinderhort, Ferien-Sonntagsschule
Fahrdienst: Heiri Rüegg, 052 386 14 78
(Anmeldung Vortag, 17.00 bis 19.00 Uhr)

9.45 Uhr **Gottesdienst** Kirche Sternenberg
Pfr. Daniel Kunz

Dienstag, 8. Januar 2019
15.00 Uhr **Gespräch zur Bibel** im KGH Bauma, 1. Kön. 16
19.30 Uhr **Junge Kirche** im JK-Raum, Bauma
20.00 Uhr **Singkreis-Probe** KGH Bäretswil

Mittwoch, 9. Januar 2019
7.00 Uhr **Berggebet** Kirche Sternenberg
20.00 Uhr **Dankstell Bauma** in der Werchstatt, Bauma

Amtswoche ab 7. Januar 2019
Pfr. Willi Honegger, 052 386 11 25

www.kirchebauma.ch

Gemeinde für Christus

Unterdorfstrasse 22 8494 Bauma 052 386 13 90
www.bauma.gfc.ch

Grüezi und herzlich willkommen in der GfC
Januar 2019

Do 3. 20.00 Uhr Gebet
So 6. 13.45 Uhr Gottesdienst

Intensivkurs in 3 Lektionen

Beckenbodentraining

Donnerstags, 10. / 17. / 24. Januar 2019
Zeit: 18.15 bis 19.15 Uhr
Ort: Bühne, Schulhaus Altlandenberg, Bauma
Kosten: Fr. 120.– (Krankenkassen anerkannt)

Information und Anmeldung: 079 630 56 78
marianne.heimgartner@bluewin.ch
www.fitnesstreffbauma.ch

Weil Sie wissen,
was wir tun.

rega

Jetzt Gönner werden: www.rega.ch

Gordon Familientraining.

Das Gordon Familientraining ist nicht einfach ein «Erziehungs-Kürsli», es ist eine Grundausbildung für Eltern, Grosseltern und weitere Personen, welche in Kontakt mit Kindern und Jugendlichen sind.

Während zehn Lektionen wird einerseits eine neue Form der Kommunikation kennen gelernt, trainiert und direkt im Alltag angewendet. Andererseits werden verschiedene Themen aus dem Familienalltag beleuchtet und konkrete Hilfestellungen dazu gegeben.

- Wie gelingt es mir im turbulenten (Familien-)Alltag einen kühlen Kopf zu bewahren?
- Wie reagiere ich am effektivsten bei Geschwisterstreitigkeiten?
- Wie erstelle ich Familienregeln, an die sich alle halten?

Es ist immer wieder faszinierend, wie sich das Familienklima während der Kursdauer von insgesamt zehn Wochen merklich verändert, wie sich die Beziehungen innerhalb der Familie verbessern und wie sich dies auch nach aussen zeigt.

Wenn auch Sie auf der Suche sind nach mehr Gelassenheit in der Erziehung, mehr Verständnis in der Beziehung sowie mehr Energie und Freude im (Familien-)Alltag, dann ist das Gordon Familientraining genau das Richtige für Sie!

Die nächsten Kurse starten am 30. Januar 2019 (vormittags) und am 31. Januar 2019 (abends) in Pfäffikon ZH.

Weitere Infos und Kontakt: Barbara Forster-Zanettin, Tel. 043 488 00 45; www.redeweise.ch, info@redeweise.ch.

Barbara Forster-Zanettin

Gemeinde
BAUMA

Geburtstags- und Hochzeitsjubiläen

Einen hohen Geburtstag feiern:

20. Januar
Fritz Leuenberger, Bauma, 99 Jahre

28. Januar
Rosemarie Bosshard-Spörri, Bauma, 80 Jahre

29. Januar
Frieda Schläpfer-Rüegg, Bauma, 95 Jahre

Ein Hochzeitsjubiläum begehen:

10. Januar
Ingeborg und Giuseppe Isgrò-Weber, Saland, 50 Jahre

15. Januar
Marianna und Walter Pfenninger-Pörtig, Bauma, 50 Jahre

Wir gratulieren ganz herzlich und wünschen den Jubilarinnen und Jubilaren alles Gute.

3. Januar 2019

Der Gemeinderat

Agenda

Kehrichtsammlung (Donnerstag!)	**3. Januar 2019**
Jodlerunterhaltung / Tanz Mehrzweckhalle Altlandenberg	**5. Januar 2018** 20.00 Uhr
Jodlerunterhaltung / Theater Mehrzweckhalle Altlandenberg	**6. Januar 2018** 13.30 Uhr
Vereinsvorständekonferenz Restaurant Schwendi, Bauma	**7. Januar 2019** 20.00 Uhr
Kerichtsammlung	**9. Januar 2019**
Christbaumabfuhr	**11. Januar 2019**
Midnight Bauma Turnhalle Sekundarschulhaus	**12. Januar 2019** 20.30 bis 23.30 Uhr
Kerichtsammlung	**16. Januar 2019**
Altersstubete Gemeinn. Frauenverein Gasthaus zur Tanne	**16. Januar 2019** 14.00 Uhr
Kino im Hallenbad Hallenbad Bauma	**19. Januar 2019** 14.00 bis 17.00 Uhr
Midnight Bauma Turnhalle Sekundarschulhaus	**19. Januar 2019** 20.30 bis 23.30 Uhr
Luftgewehr-Volksschiessen Schiessverein Lipperschwendi	**19. / 20. Januar 2019**
Kerichtsammlung	**23. Januar 2019**
Elternveranstaltung: **Neue Autorität – Stärke statt Macht** Singsaal Schulhaus Altlandenberg	**23. Januar 2019** 19.00 Uhr
Stubete für Senioren Frauenverein Sternenberg	**24. Januar 2019**
Generalversammlung: TV Aktive Gasthaus zur Tanne, Bauma	**25. Januar 2019** ab 19.15 Uhr
Abendunterhaltung Harmonie Bauma Mehrzweckhalle Altlandenberg	**26. Januar 2019** 20.00 Uhr
Midnight Bauma Turnhalle Sekundarschulhaus	**26. Januar 2019** 20.30 bis 23.30 Uhr
TanzBar Alte Landi	**26. Januar 2019** 21.00 Uhr
Kerichtsammlung	**30. Januar 2019**

Impressum:
Auflage: 2'500 Exemplare
Herausgeber, Layout und Druck:
Baumerziitig | Neugrütstrasse 2 | 8610 Uster
Telefon 075 409 11 11 | www.baumerziitig.ch
Produktion SWISS MADE | Hergestellt im Züri Oberland
Druckfehler und Irrtümer vorbehalten.